

BRASÍLIA

FATOS IMPORTANTES Dos Antecedentes

Até 21 de Abril de 2010



1985 - ARQUIVO PÚBLICO DO DISTRITO FEDERAL - 2010
• Há 25 anos preserva e divulga a memória de Brasília

MEMÓRIA DE BRASÍLIA

Preservação e Divulgação

Com o objetivo de divulgar FATOS IMPORTANTES da história de Brasília, o Arquivo Público do Distrito Federal, baseado na ideia de Sérgio Mário Pasquali, um dos fundadores do PROJETO RONDON®, produziu quatro grandes banners com 5,60m X 1,80m, com informações sobre a interiorização da capital do Brasil, do litoral, no Rio de Janeiro, para o Planalto Central.

O conteúdo foi adaptado para folhetos em Português, Inglês, Espanhol e Braille, além de DVD. Todo o trabalho foi produzido por servidores do Arquivo Público.

Arquivo não pode ser um lugar escuro, com cheiro de mofo e de coisa velha, com teias de aranhas e outros bichos, onde poeira, ácaros e invisíveis males infernizam a vida dos alérgicos.

Trabalhamos para que os fatos sobre Brasília sejam recolhidos ao Arquivo Público do Distrito Federal, sejam tratados e preservados, estejam disponíveis ao público em geral e, mais do que isto, exibidos aonde quer que nos solicitem, especialmente em escolas.

É de nosso dever fazer com que o maior número de pessoas tome conhecimento deles e aprenda a amar a nossa capital, fruto do trabalho de homens e mulheres de fibra, forjados no sonho e na esperança de um Brasil melhor e mais digno, que seja a Pátria almejada por Juscelino Kubitschek de Oliveira e tantos outros pioneiros que o auxiliaram.

Brasília, 21 de abril de 2010

Luiz Ribeiro de Mendonça
Superintendente

Governador do Distrito Federal
Rogério Schumann Rosso

Vice-Governadora do Distrito Federal
Ivelise Maria Longhi Pereira da Silva

Secretário de Estado de Cultura
José Silvestre Gorgulho

Superintendente do Arquivo Público do Distrito Federal
Luiz Ribeiro de Mendonça

Coordenação
Luiz Ribeiro de Mendonça

Pesquisa
Silvia Regina Viola de Castro e Jader Silva de Oliveira

Diagramação
Mauro Barreto França Pereira, Elias Manoel da Silva e Isabela Kazuko Yamamoto

Projeto Gráfico e Capa
Mauro Barreto França Pereira

Seleção de Imagens
Marcelo Gomes Durães - Andreza Castro Santos - João Xavier - Luiz Neto

Imagens não identificadas
Acervo - Arquivo Público do Distrito Federal

Livre reprodução do todo ou de partes, citada a fonte

BRASÍLIA 50 ANOS
PATRIMÔNIO CULTURAL DA HUMANIDADE
21 de abril de 1960 a 21 de abril de 2010

ARQUIVO PÚBLICO DO DISTRITO FEDERAL
SAP - Lote B - Bloco 41 - NOVACAP - CEP 71215-000
(61) 3361.1454 - 3361.7739 - 3233.2191(FAX)
www.arpdf.df.gov.br - arpdf.df@gmail.com

1751**1789****1810****1813****1817****1821****1822****1823****1831****1852****1853**

Marquês de Pombal manifestou a possibilidade de transferir a capital da Colônia para o interior. O cartógrafo italiano **Francesco Tosi Colombina**, explorador, geógrafo e engenheiro militar, por ele contratado, e a serviço do primeiro governador de Goiás, Dom Marcos de Noronha, Conde dos Arcos, elabora carta geográfica de Goiás e realça o valor estratégico do Planalto Central.

No Memorial enviado ao Príncipe Regente Dom João VI, o Conselheiro e Chanceler **Veloso de Oliveira** advertiu para a conveniência de se mudar a capital para um lugar “são, ameno, aprazível e isento de confuso tropel de gentes indistintamente acumuladas”.

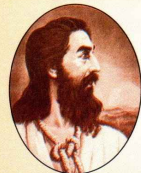

Inconfidentes mineiros, liderados por **Tiradentes**, reivindicam à Corte de Lisboa fixar a capital em São João Del Rei. Alegam vantagem **estratégica (segurança) e demográfica (povoamento do interior)**.

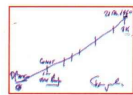

Esta linha do tempo é ideia do Coronel Sérgio Mário PASQUALI Projeto RONDON®

Hipólito José da Costa, jornalista exilado em Londres, publica no “Correio Braziliense” sua primeira de muitas defesas da “**transferência da capital para o interior central nas cabeceiras dos grandes rios**”. O Correio Braziliense era um jornal em língua portuguesa, fundado em 1º de junho de 1808.



30 de março **Padre João Ribeiro**, um dos líderes da Revolução Praieira (Independência de Pernambuco), apóia a tese mudancista.

Após a Independência, **Menezes Palmiro** propõe a criação de uma província central para a construção da capital definitiva do Império. Sugere o nome Pedralia, em homenagem ao Imperador Dom Pedro I.

20 de outubro - **José Bonifácio de Andrada e Silva** sugere, nas “Instruções dos Deputados Paulistas à Corte”, que se levante no interior do Brasil uma cidade central para a Corte, na latitude de 15° aproximadamente.

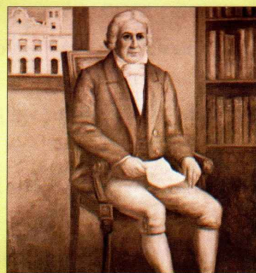

Propõe à Assembléia Constituinte que a Capital do Império seja transferida para a Comarca de Paracatu do Príncipe, Minas Gerais. Sugere os nomes **Brasília** ou Petrópolis.

14 de maio - O Deputado **João Candido de Deos e Silva** (PA) encaminha o **primeiro projeto** para escolha de um **ponto central do país** para a futura capital.



9 de julho - Senador **Holanda Cavalcanti** (PE) apresenta projeto de lei que manda fazer o levantamento de um terreno, nas **latitudes entre 10° e 15°**, para ser destinado à futura capital do Brasil, entre os rios São Francisco, Maranhão ou Tocantins.

O Senador **João Lustosa da Cunha Paranaguá** (PI) apresenta projeto transferindo a Capital do Império para Monte Alto, no interior baiano, próximo ao Rio São Francisco, fronteira com Minas Gerais.



1859**1877****1883****1891****1892****1893****1894****1905****1921**

28 de julho - **Francisco Adolfo Varnhagen**, historiador e embaixador do Brasil no Império Austro-Húngaro, viaja em lombo de burro ao Planalto Central.

Estabelece-se na Vila de Formosa, inicia várias pesquisas e publica **“A Questão da Capital: Marítima ou no Interior?”** Sugere que a nova capital seja construída nas vizinhanças do Triângulo entre as lagoas Formosa, Feia e Mestre D’Armas. Defendeu a interiorização por 43 anos.

24 de fevereiro - Primeira Constituição da República, Art. 3º: **“Fica pertencente à União, no Planalto Central da República, uma zona de 14.400 km, que será oportunamente demarcada, para nela estabelecer-se a futura Capital Federal”**. Emenda do Senador **Virgílio Damásio** e do Deputado **Lauro Müller**.



Mapa do Brasil mostra, no planalto de Goiás, pela primeira vez, um retângulo com a inscrição **“Futuro Distrito Federal”**, conhecido como **“Quadrilátero Cruls”**.



9 de dezembro Senador **Nogueira Paranaguá** retoma sua **“Campanha Mudancista”**, com o apoio de vários jornalistas e escritores.



4 de setembro - **Dom Bosco**, o padre fundador dos Salesianos, tem sonho profético que prevê o nascimento de rica e próspera civilização na América do Sul entre os **paralelos 15° e 20°**: **“Entre os graus 15 e 20, existia um seio de terra bastante largo e longo, que partia de um ponto onde se formava um lago. E então uma voz me disse, repentinamente: ‘Quando vieres escavar os minerais ocultos no meio destes montes, surgirá aqui a Terra da Promissão, fluyente de leite e mel. Será uma riqueza inconcebível!’**”.



(Tradução Monteiro Lobato)

17 de maio - Presidente Floriano Peixoto, fiel à Constituição de 1891, constitui a **“Comissão Exploradora do Planalto Central do Brasil”**, chefiada pelo engenheiro e astrônomo belga **Luiz Cruls**, Diretor do Observatório Astronômico do Rio de Janeiro, para **estudar e demarcar a área da nova capital**.

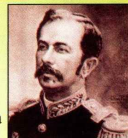

A Comissão, constituída de 22 membros, partiu do Rio de Janeiro dia 9 de junho de 1892. Até Uberaba, viajou na Estrada de Ferro Mogiana. De lá, seguiu em lombo de mula e cavalo. Percorreu aproximadamente 4.000 km. Todo o material científico, incluindo barracas, armas e mantimentos, ocupava 206 caixas e fardos, pesando 9.640 quilos, transportados em burros de carga.

7 de dezembro - Projeto dos deputados federais **Americano do Brasil e Rodrigues Machado** objetiva lançar a **pedra fundamental** da futura capital no Planalto Central. Sugere início da construção com a autorização das providências preliminares.

Região Administrativa de Planaltina - RA VI

Fundação. O povoado de Mestre D’Armas, antiga denominação de Planaltina, segundo o historiador Paulo Bertran surguiu em data incerta **“ao longo daquela que foi a mais extensa estrada do Brasil Colonial, que desde 1731 ligava Salvador da Bahia às minas de Goiás e mais posteriormente a Cuiabá e Vila Bela da Santíssima Trindade”**. Em 19 de agosto de 1859, Lei nº 3 da Assembléia Provincial de Goiás, criou-se o Distrito de Mestre D’Armas pertencendo ao município de Formosa, data oficial da fundação da Cidade de Planaltina. Em 1891, foi elevada à condição de Município. Em 1910, recebeu o nome de **“Altamir”**. A partir de 1917 mudou para Planaltina. Ainda na década de 1920, lançou campanha em prol da mudança da capital, sob o comando de Deodato do Amaral Louly, então prefeito.

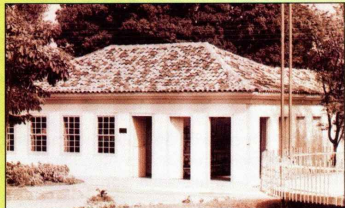

posteriormente a Cuiabá e Vila Bela da Santíssima Trindade”



7 de maio - **Luiz Cruls** publica relatório sobre o Planalto Central (topografia, fontes de energia, clima, caracterização do solo, geologia, fauna, flora). O sucesso da missão resulta na criação da **Comissão de Estudos da Nova Capital da União**.



1922

1934

1937

1939

1940

1945

1946

1948

1953

1954

16 de julho
Segunda Constituição da República, Art. 4º das Disposições Transitórias:
“Será transferida a Capital da União para o ponto central do Brasil”.



Com o estabelecimento do Estado Novo e a imposição de nova Constituição pelo Governo de **Getúlio Vargas**, conhecida como “A Polaca”, pela primeira vez fica fora do texto a transferência da capital para o interior, confirmada nas Constituições de 1891 e de 1934.



18 de janeiro
Presidente **Epitácio da Silva Pessoa** assina decreto legislativo nº 4.494 de 18 de janeiro de 1922 determinando o assentamento da pedra fundamental simbolizando a transferência da capital para o Planalto Central.

7 de setembro - Na comemoração do centenário da Independência, foi lançada próximo de Planaltina, ao meio-dia, a **pedra fundamental** da futura Capital dos Estados Unidos do Brasil, marco expressivo para a concretização das aspirações de interiorização da capital.



Instituto Brasileiro de Geografia e Estatística (IBGE) posiciona-se a favor da mudança da capital para o interior do país. Justifica como “*Uma questão de segurança nacional*”.



18 de setembro
Com o fim do “Estado Novo”, foi promulgada a quarta Constituição Republicana: “**A Capital da União será transferida para o Planalto Central**”. Consagrado o princípio da mudança para o Planalto Central, o Presidente **Eurico Gaspar Dutra** nomeia comissão de técnicos, sob a presidência do Marechal **Djalma Polli Coelho**, para realizar estudos de localização.

8 de agosto
Presidente **Getúlio Vargas** lança, em Goiânia, a *Marcha Rumo ao Oeste*, embora não vinculasse tal pensamento à idéia de interiorizar a Capital.



Engenheiro **Coimbra Bueno** apresenta ao Presidente **Getúlio Vargas** memorial sugerindo a retomada da interiorização.

21 de agosto - Comissão presidida pelo Marechal **Djalma Polli Coelho**, em relatório, indica a localização da nova capital no mesmo território escolhido pela “Comissão Cruls”, em 1892. Mensagem ao Congresso, assinada em Corumbá, Mato Grosso, solicita apreciação dos congressistas. Devido à sua importância, a imprensa denominou o documento de “*Mensagem de Corumbá*”.



5 de janeiro
Congresso aprova conclusões do “Relatório Polli Coelho”. Projeto de Lei nº 1.803 autoriza o governo a definir o sítio da nova capital.
Presidente **Getúlio Vargas** cria *Comissão de Planejamento e Coordenação da Mudança da Capital Federal*. Indica para presi-la o General **Aginaldo Caiado de Castro**.



Após o suicídio de **Getúlio Vargas**, **Café Filho**, novo Presidente, convida o Marechal **José Pessoa Cavalcanti de Albuquerque**, idealizador da Academia Militar das Agulhas Negras, para presidir a *Comissão de Planejamento e Coordenação da Mudança da Capital Federal*. Para assessorá-lo, ele convida o ajudante-o militar e **Ernesto** seu de-ordens, médico **Silva**.

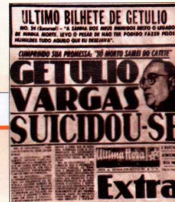

Primeira da foi a de contrato empresa “*Cruzeiro do Sul Aerofotogrametria*”. Em fevereiro, toda a área sugerida pela Comissão Polli Coelho, aprovada pelo Congresso, estava fotografada. A Comissão contrata os serviços da empresa norte-americana **Donald J. Belcher and Associates Incorporated**, para estudos de fotoanálise e fointerpretação sobre a grande área proposta pelo “**Relatório Polli Coelho**”. Os estudos vão indicar os cinco melhores sítios de 1.000km, onde seria construída a nova capital.

1955

Sob a presidência do Marechal **José Pessôa** foi apresentado o **Relatório Belcher**, da empresa de **Donald Belcher**. Para evitar especulação imobiliária caso divulgadas as posições geográficas, o Marechal **José Pessôa** atribuiu a cada sítio uma cor: Verde, Castanho, Azul, Amarelo e Vermelho. Baseado no relatório, o **“Sítio Castanho”** foi escolhido pelos membros da Comissão de Localização da Nova Capital Federal.

Abril - Após a escolha da localização da nova capital, Marechal **José Pessôa** propõe ao Presidente **Café Filho** a imediata desapropriação do território escolhido. Após consulta a seus assessores, **Café Filho** nega-se a desapropriar as terras.



José Ludovico de Almeida (Juca Ludovico), Governador do Estado de Goiás, foi procurado pelo Marechal **José Pessôa** para que, por decreto estadual, declarasse de utilidade pública as terras do futuro Distrito Federal, que em sua totalidade se encontravam no Estado de Goiás.

Antecipando-se ao Governo Federal, Juca Ludovico cria a **Comissão de Cooperação para a Mudança da Capital Federal**, presidida pelo Dr. **Altamiro de Moura Pacheco**. Primeira desapropriação: 30 de dezembro de 1955, **“Fazenda Bananal”**, entre os rios Torto e Bananal, onde hoje está Brasília.



1956



Juscelino Kubitschek de Oliveira
O Homem que realizou Brasília

JK:
“Deste planalto central, desta solidão que em breve se transformará em cérebro das altas decisões nacionais, lanço os olhos mais uma vez sobre o amanhã do meu país, e antevejo esta alvorada com uma fé inquebrantável e uma confiança sem limites no seu grande destino”.



4 de abril - Sobre o comício em Jataí, Goiás, quando questionado pelo popular **Antônio Soares Neto, Toniquinho**, o candidato **JK** escreveu sobre o fato: *“Quer confessar que até aquele instante não havia fixado, com a devida atenção, o problema da mudança. Mas tive de responder de pronto a pergunta. Sendo assim, daria eu os primeiros passos para a construção da futura capital do Brasil”.*

Israel Pinheiro
O Homem que Dirigi a Construção de Brasília.



Coronel Affonso Heliodoro dos Santos
O Escudeiro Fiel de JK

18 de abril - **JK** envia ao Congresso **Mensagem de Anápolis**, propondo criar a **NOVACAP**, essencial para a construção de Brasília. A ela cabia: controle das terras, planejamento e execução das obras, contratos e concorrências, aquisição de materiais – tudo para a construção. O nome **Brasília** entrou na Lei 2.874 mediante emenda do deputado Francisco Pereira da Silva, do PSD do Amazonas, presidente da Comissão Parlamentar da Mudança da Capital.



2 de outubro

Primeira viagem do Presidente da República **Juscelino Kubitschek** à região onde seria construída a nova capital. O avião pousou em pista construída por **Bernardo Sayão**, onde hoje se encontra a rodoferroviária.



30 de setembro - Publicado no Diário Oficial o **“Concurso Nacional do Plano Piloto da Nova Capital do Brasil”**, elaborado pela **Comissão de Localização da Nova Capital Federal**, sob a presidência do Dr. **Ernesto Silva**. A redação contou com a assessoria de **Oscar Niemeyer**.

19 de setembro - JK sanciona a Lei nº 2.874, aprovada um dia antes pelo Senado, que dispõe sobre a transferência da capital para o Planalto Central. Dá o nome de Brasília e cria a NOVACAP. Lança o **Concurso do Plano Piloto**.

Ernesto Silva
O Pioneiro do Antes
7 de junho - **Ernesto Silva** substituiu o Marechal **José Pessôa** na presidência da **Comissão de Planejamento e Coordenação da Mudança da Capital Federal**.

Ele fica quatro meses à frente da comissão, extinta com a criação da NOVACAP, para onde é designado Diretor Administrativo.



1956

10 de novembro - Após 10 dias de trabalhos, amigos de JK e alguns operários inauguram a residência provisória para o presidente. **Dilermando Reis**, um dos idealizadores da construção, violonista e compositor paulista amigo de JK, sugere o nome **“Catetinho”**.



18 de dezembro
Cidade Livre, hoje Núcleo Bandeirante, a primeira cidade.
Lei nº 49 de 25/10/2009, passa a ser denominada Região Administrativa - VII.



1957



Lucio Costa
O Homem que
Inventou
Brasília.

Presidente **Juscelino Kubitschek**, no Palácio do Catete, Rio de Janeiro, sancionou a Lei nº 3.273, do deputado **Emival Caiado** (UDN-GO), que **fixou em 21 de abril de 1960 a transferência da capital para Brasília.**

18 de fevereiro
JK preside cerimônia de assinatura de **transferência para a União de 30.933,759 alqueires geométricos do Estado de Goiás, por Cr\$ 18.255.789,70,** para construção da futura Capital do País.

3 de maio - **Celebrada a primeira missa na nova capital.** Participam 15 mil pessoas. Foi presidida pelo Arcebispo de São Paulo, **Dom Carlos Carmelo de Vasconcellos Motta.** De sua homilia: **“Este é o dia do batismo do Brasil novo. É o dia da cidade que nasce. Plantamos, com o sacrifício da Santa Missa, uma semente espiritual neste sítio, que é o coração da pátria”.**



4 de maio
Inauguração da **Ermida Dom Bosco**, primeira obra de alvenaria de Brasília, por orientação de **Israel Pinheiro.**



23 de fevereiro¹ - Primeiro pouso na pista de 2.400m do aeroporto (Douglas C-47, da FAB, procedente do Rio de Janeiro). A bordo, **Israel Pinheiro** e parlamentares.
2 de abril² - 11 horas - pouso do Viscount presidencial com o presidente JK e os embaixadores de Portugal e França. Inaugurado o novo aeroporto, dotado de extensa pista pavimentada e de moderna estação de passageiros.
2 de maio³ - Primeiro pouso noturno - 1 hora da madrugada. JK despachou a bordo.
3 de maio³ - 10h40min - Viscount presidencial chega a Brasília com o Cardeal **Dom Carlos Carmelo de Vasconcellos Motta**, para celebrar a primeira missa campal.
Inaugurado oficialmente o aeroporto comercial.

Fontes: 1 Engenheiro **Athaulpa Schmitz da Silva Prego**, construtor da pista, em depoimento ao Museu Nacional da Imagem e do Som.

2, 3 e 4 Diário de Brasília 1956 e 1957 Presidência da República.

5 de junho
Região Administrativa de Taguatinga - RA III
Fundada em terras do município de **Luziânia-GO**, na Fazenda Taguatinga, a oeste de Brasília. Área total: 121,55 km². População: 243.575 habitantes.

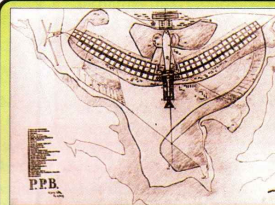

16 de março - Comissão Julgadora do **Concurso do Plano Piloto** indica vencedor o **projeto de Lucio Costa**, dentre 26 inscritos. Justificam os jurados: **“O projeto que melhor integra os elementos monumentais na vida quotidiana da cidade como capital federal, apresentando composição coerente, racional, de essência urbana, uma obra de arte, é o 22, de Lucio Costa”.**

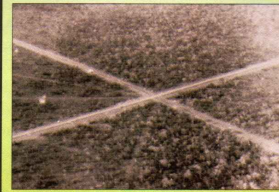

1957**1958****1959****1960**

Oscar Niemeyer
O Escultor de
Espaços.
(Vinicius de Moraes)



30 de maio
Inauguração do **Hotel Brasília Palace**, revitalizado em 2007, após incêndio em 1978.

28 de junho
Inauguração da **Igrejinha Nossa Senhora de Fátima**, primeiro prédio de Brasília. Entrequadras 307-308 Sul.

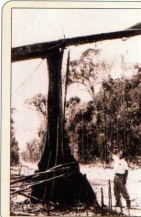
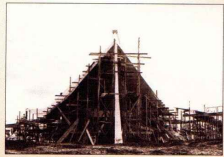

1 de fevereiro
Abertura da Rodovia Bernardo Sayão (O Desbravador) ligando Belém a Brasília.

12 de setembro
Jornalista e engenheiro **Gustavo Corção**, crítico da construção de Brasília, afirmava que o lago nunca encheria. JK jamais lhe respondeu. No dia em que o lago encheu, JK mandou um telegrama com apenas duas palavras: **“Encheu, viu?!”**



30 de junho
Inauguração do **Palácio da Alvorada**, com as colunas imortais de **Oscar Niemeyer**, e a escultura **“As Iaras”**, de **Alfredo Ceschiatti**.

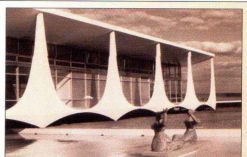

3 de novembro
Região Administrativa da Candangolândia - RA XIX
Criação. A cidade surgiu a partir da construção dos galpões da NOVACAP abrigando a sede da empresa, caixa forte para fazer o pagamento dos salários dos operários, posto de saúde, hospital, posto policial, dois restaurantes – o da NOVACAP e o dos Serviços de Alimentação Popular, SAPS, escola para os filhos dos pioneiros, além das residências para as equipes técnicas e administrativas da NOVACAP. Em 27 de janeiro de 1994, Lei nº 658, recebeu a denominação de Região Administrativa XIX, fixando-se o dia 3 de novembro como data oficial de fundação.

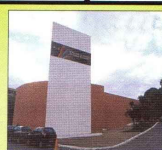

13 de abril
Cine Brasília
Inauguração. Primeiro cinema de Brasília.

13 de abril
Tribunal de Contas do Distrito Federal
Criação. Lei nº 3.751. Órgão auxiliar do Senado Federal. Instalado junto ao GDF, na Praça do Buriti, em 21 de março de 1960.



16 de abril
Colégio CASEB
Inauguração. Primeiro centro de educação média. Juscelino Kubitschek proferiu a Aula Inaugural: “Nenhum acontecimento é mais auspicioso para esta cidade, depois de sua fundação, do que o ato que aqui nos retine para oferecer à juventude os quatro cursos completos deste primeiro Centro de Educação Média, ponto de partida para o vasto programa com que o Governo da República atenderá aos problemas da Cultura da Capital do País”.

Israel Pinheiro
Nomeado primeiro prefeito do Distrito Federal em Brasília
17.4.1960 a 31.1.1961.



Sarah Kubitschek
Símbolo das mulheres que apoiaram os homens que fizeram Brasília.

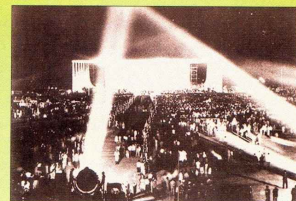

20 de abril - 23h30min
Solene missa campal de ação de graças em frente ao **Supremo Tribunal Federal**, celebrada pelo **cardeal-patriarca de Lisboa, Manuel Gonçalves Cerejeira**.

1960

**21 de abril
BRASÍLIA INAUGURADA!**

**21 de abril
Instalação dos Três Poderes**

Em sessões simultâneas, instalados o Supremo Tribunal Federal, o Congresso Nacional e a Presidência da República.

Judiciário

Legislativo

Executivo



Presidente **Juscelino Kubitschek**, de fraque e cartola, acena para a multidão. Ao lado, o vice-Presidente **João Goulart**.

Candangos, brasileiros de todos os rincões, deram seu amor, sangue, suor e lágrimas para construir **Brasília, a capital de todos os brasileiros!**



**13 de maio
Região Administrativa de Sobradinho - RA V**
Criação. Abrangia as terras da "Fazenda Sobradinho".

Segismundo de Araujo Mello
Prefeito Interino
5.5.1960 a 5.8.1960.

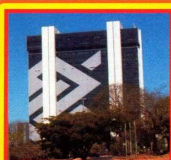

**21 de abril
Banco do Brasil**
Instalação.

**12 de setembro
Rodoviária do Plano Piloto**

Inauguração. Plataforma para ônibus urbanos e interestaduais.



**16 de junho
TV Nacional de Brasília - Canal 3**
Inauguração pelo Presidente JK.

1961

Bayard Lucas de Lima
Prefeito Interino
1.2.1961 a 6.2.1961.



Paulo de Tarso Santos
Prefeito
6.2.1961 a 25.9.1961.

Diogo Lordello de Mello
Prefeito Interino
25.9.1961 a 13.10.1961.



José Sette Câmara Filho
Prefeito
6.11.1961 a 22.8.1962.



Ângelo Dário Rizzi
Prefeito Interino
13.10.1961 a 6.11.1961.

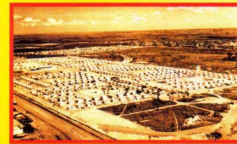

**12 de outubro
Região Administrativa do Gama - RA II**
Criação. Nas terras pertencentes à "Fazenda do Gama".

**12 de setembro
Hospital de Base**

Inauguração. Nasceu no contexto da criação, coordenada pelo Dr. Ernesto Silva, do Plano Médico-Hospitalar para o



novo Distrito Federal: um Hospital de Base, que coordenaria hospitais distritais, rurais e postos de saúde. Seria o centro do sistema, estando concentrados nele todas as especialidades e equipamentos de alta precisão. As obras do Hospital de Base começaram em 25 de setembro de 1958, após assinatura do TERMO DE ACORDO entre o Ministério da Saúde e a NOVACAP. O projeto do edifício ficou a cargo da equipe do arquiteto Oscar Niemeyer.

1961**1962****1964****1965****1967****1968**

29 de novembro
Parque Nacional
de Brasília

Criação. Formado a partir de viveiro de plantas da NOVACAP destinado à arborização da nova capital. Principal atração: piscinas a partir dos poços d'água que surgiram às margens do Córrego Acampamento, pela extração de areia antes do surgimento de Brasília. Tem 30.000 hectares.

21 de abril
Universidade de
Brasília – UnB
Inauguração. Primeiro reitor, Darcy Ribeiro.



Ivo de Magalhães
Prefeito
22.8.1962 a 3.4.1964.



Plínio Reis de
Catanhede Almeida
Prefeito
18.5.1964 a 15.3.1967.

15 de dezembro
Universidade de Brasília – UnB
Criação. Sancionada a Lei nº 3.998.



3 de junho
Instituto Histórico e
Geográfico do Distrito Federal
Fundação. Tem biblioteca especializada, com revistas e jornais de época, acervo audiovisual e exposição permanente sobre pessoas e fatos da interiorização da capital.

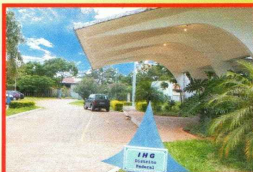

Início da Consolidação de Brasília
como capital da República

No governo dos Presidentes Jânio Quadros e João Goulart, a construção da nova capital e sua transferência para Brasília ficaram praticamente estagnadas. A partir de 1964, os Presidentes Humberto de Alencar Castelo Branco, Arthur da Costa e Silva, Emílio Garrastazu Médici, Ernesto Geisel e João Baptista de Oliveira Figueiredo consolidaram Brasília como a capital de fato do Brasil.



Castelo Branco



Costa e Silva



Garrastazu Médici



Ernesto Geisel



João Figueiredo



Luiz Carlos
Victor Pulj
Prefeito Interino
3.4.1964 a 6.4.1964.



Ivan de Souza
Mendes
Prefeito Interino
6.4.1964 a 18.5.1964.



10 de dezembro
Banco de Brasília – BRB
Criação - Lei Federal nº 4545. Obteve do Banco Central do Brasil autorização para funcionar em 12 de julho de 1966.

15 a 22 de novembro
1º Festival de Brasília
do Cinema Brasileiro

Criado por Paulo Emílio Salles Gomes e equipe. Surgiu como “Semana do Cinema Brasileiro”. Na terceira edição, em 1967, denominou-se Festival de Brasília do Cinema Brasileiro.



Wadjô da Costa
Gomide
Último Prefeito
31.3.1967 a 30.10.1969.



16 de dezembro
Companhia Energética de
Brasília – CEB

Criação. Grupo Empresarial CEB controla a Companhia Energética de Brasília, cujas origens são a Companhia de Eletricidade de Brasília e o Departamento de Força e Luz da NOVACAP.

5 de maio
Região Administrativa
do Guará - RA X

Criação. Seu nome se deve ao córrego Guará, que corta a área, e provavelmente foi assim batizado em homenagem ao lobo Guará, comum no Planalto Central e símbolo do Cerrado.

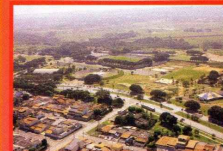

9 de março
Torre de TV
Inauguração. Projetada pelo arquiteto e urbanista Lucio Costa, com 224m de altura. O mirante da torre funcionava desde 21 de abril de 1965.

1969

8 de abril
Companhia de Água e Esgotos de Brasília - CAESB
 Criação. Decreto Lei nº 524. As atividades de saneamento básico eram de responsabilidade da Divisão de Água e Esgotos da NOVACAP. Em 1959, transformou-se em Departamento de Água e Esgoto.

21 de abril
Concha Acústica de Brasília
 Inauguração. Anfiteatro ao ar livre tem 8,400m², capacidade para 10 mil pessoas, para grandes espetáculos de teatro, música e dança. De linhas arrojadas, integra a arquitetura e a natureza.

**1970**

1970
População

Brasília: 488.546 habitantes.



20 de abril
Palácio do Itamaraty
 Instalação. Transferência do Ministério das Relações Exteriores do Rio de Janeiro para Brasília. A instalação, no dia de nascimento do Barão do Rio Branco, patrono da Diplomacia Brasileira, foi marcada por grande solenidade.



Hélio Prates da Silveira
 Primeiro Governador
 4.11.1969 a 2.4.1974.

25 de agosto
Palácio do Buriti
 Inauguração. Sede do Governo do Distrito Federal. Projeto do arquiteto Nauro Jorge Esteves, da equipe de Niemeyer. O nome origina-se em palmeira típica do cerrado, plantada na praça em frente ao prédio, a mando de Israel Pinheiro, primeiro prefeito da nova capital.

**31 de maio****Catedral de Brasília**

Sagração e Inauguração. Presidida pelo Arcebispo Metropolitano do Rio de Janeiro, Dom Eugênio de Araújo Sales. A pedra fundamental foi benta em 12 de setembro de 1958 e marcou o início das obras.

Em 1967, foi colocada sob a proteção do Instituto do Patrimônio Histórico e Artístico Nacional - IPHAN.



21 de novembro
Conjunto Nacional de Brasília

Inauguração do 1ª etapa. Primeiro shopping center da capital.



19 de novembro
Mastro da Bandeira
 Inauguração. Projeto de Sérgio Bernardes. Mede 100m de altura. Formado por 24 hastes metálicas, que representavam os 24 estados à época. Projetado como símbolo de diálogo e de convergência de todas as unidades federativas e dos três Poderes da República.

**1971**

27 de março
Região Administrativa de Ceilândia - RA IX

Criação. O Governador Hélio Prates da Silveira solicitou a erradicação das favelas à Secretaria de Serviços Sociais. Instalou-se a Comissão de Erradicação de Favelas. Criada a Campanha de Erradicação das Invasões - CEI. Daí o nome "Ceilândia".



3 de julho
Palácio da Justiça

Inauguração. Projetado por Oscar Niemeyer, construído pelo Engenheiro Arnaldo Baena, tem 23 mil metros quadrados, cinco pavimentos e subsolo.

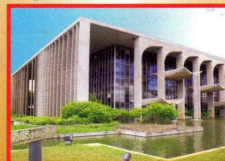

12 de dezembro
TERRACAP - Companhia Imobiliária de Brasília Agência de Desenvolvimento do Distrito Federal
 Criação. Instituída pela Lei 5.861, de 12 de dezembro de 1972. Agência de Desenvolvimento do Distrito Federal, começou a funcionar em 14 de agosto de 1973. Era Departamento Imobiliário da NOVACAP.

Herdou patrimônio de 338.337 hectares, sendo responsável por atividades imobiliárias do Governo do Distrito Federal: desapropriação, comercialização, arrendamento ou doação de terras.

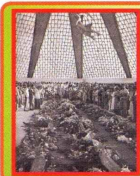
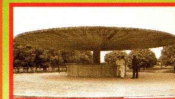
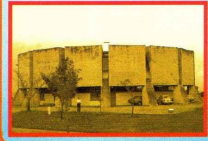

1973**Antônio Avancini
Fragomeni**Governador Interino
24.1.1973 a 29.1.1973.**21 de abril
Ginásio Poliesportivo
Nilson Nelson**Inauguração. Ex-Ginásio de
Esportes Presidente Médici.
Parte do Complexo
Poliesportivo Ayrton Senna.
16,6 mil espectadores. Em
2008, foi sede do Mundial
de Futsal da FIFA.**10 de março
Estádio Mané Garrincha**
Inauguração. Pertence ao
Governo do Distrito Federal.
Homenagem ao jogador de
futebol Garrincha, que na
inauguração tinha 40 anos
de idade.**11 de março
Escola de Música de Brasília**
Inauguração. Sede definitiva na
SGA/Sul Quadra 602, Projção "D"
Parte "A". Ensina a tocar numerosos
instrumentos, além de manter
orquestra sinfônica de professores e
alunos e o "Madrigal de Brasília".**1974****14 de janeiro
Ponte Presidente Médici**Inauguração. Também
conhecida como Ponte das
Garças e ponte Gilberto
Salomão. É a mais antiga das
três pontes que ligam o Lago
Sul à Asa Sul. Tem 300m de
comprimento, 18m de largura.
Início: 29 de junho de 1973.
Empregou 250 operários em
regime de 24 horas.**3 de fevereiro
Autódromo
Internacional
Nelson Piquet**Inauguração.
Mede 5.476m.
Capacidade: 35 mil pessoas. Voltou a
realizar prova internacional em
dezembro de 1996.**1975****26 de novembro
Tribunal de Contas
da União**Inauguração do edifício
sede. Projeto do arquiteto
Renato Alvarenga.
Inaugurado pelo
Presidente Ernesto Geisel.**23 de agosto
Presidente Juscelino Kubitschek de Oliveira**
Sepultamento. Cemitério Campo da Esperança. As
escolas suspenderam as aulas, as repartições
públicas e o comércio encerraram as atividades. A
homenagem mais marcante foi o cortejo até o
cemitério: 15 quilômetros, mais de 60 mil pessoas.**Elmo Serejo Farias**
Governador
2.4.1974 a 29.3.1979.**Otávio Odílio de
Oliveira Bittencourt**
Governador Interino
14.3.1974 a 2.4.1974.**1976****6 de fevereiro
Ponte Costa e Silva**Inauguração. Projeto de Oscar Niemeyer. A
segunda construída no Lago Paranoá.
Conquista a paisagem pela simplicidade e
leveza da arquitetura de seu arco pousando
na água. Leva o nome do Presidente Costa e
Silva, que governou o País de 1967 a 1969.**28 de julho****Palácio do Jaburu**Concluída a construção. Residência
oficial do Vice-Presidente da
República. Projeto de Oscar Niemeyer.
Destinado exclusivamente a moradia.**22 de agosto
Presidente Juscelino
Kubitschek de Oliveira**Morte. Em acidente de automóvel na estrada
Rio-São Paulo. O corpo do ex-presidente foi
recebido em Brasília por cerca de 5 mil
veículos, que o acompanharam do aeroporto
à Catedral, onde foi celebrada missa.**9 de setembro
Clube do Choro de
Brasília**Criação. Entre 1975 e
1977, roda de choro no
apartamento de Odette
Ernest Dias reunia
músicos consagrados
que deixaram o Rio de
Janeiro para se radicarem
em Brasília, e jovens
instrumentistas
apreciadores do
gênero. Shows
começaram a ser
promovidos. Um deles
foi assistido pelo
Governador Elmo
Serejo Farias que,
empolgado com a ideia
da criação de um
"Clube do Choro"
cedeu as instalações de
antigo vestiário do
Centro de Convenções.**15 de março
Planetário**Inauguração. Cúpula
de 12,5m e Projetor Space
Master. Subordinado à
Secretaria de Educação.

1978

**22 de junho
Empresa de
Correios e
Telégrafos
em Brasília**
Inauguração.
Sede em Brasília.



1979



12 de março
Centro de Convenções Ulysses Guimarães
Criação. Projeto do arquiteto Sérgio Bernardes. Revitalizado pelos Governadores Joaquim Roriz e José Roberto Arruda.

1980

1980
População
Brasília: 1.176.935 habitantes.

Anos 80
Rock em Brasília
Manifestações.
Levaram ao surgimento
de várias bandas:
Legião Urbana, Plebe
Rude e Capital Inicial,
entre outras.

30 de junho
**Papa João Paulo II
visita Brasília**
Ao descer do avião,
beija o chão da
Capital do Brasil.
A passagem do Papa
por Brasília foi uma
das maiores
movimentações
populares.



21 de abril
Teatro Dulcina
Inauguração.

12 de setembro
Hospital Sarah Kubitschek
Inauguração. Possui 294 leitos.
Acumula as funções de Hospital,
Centro de Administração e de
Gestão Hospitalar, Centro de
Ensino e Pesquisas, Centro de
Pesquisas em Educação e
Prevenção, Centro de Controle de
Qualidade e Centro de Formação
de Recursos Humanos.



5 de agosto
Brasília Palace Hotel
Incêndio. Primeiro hotel de grande porte
da cidade, parcialmente destruído por
incêndio. Suas atividades foram
suspensas. Restaurado em 2007.



**Aimé Alcibiades
Silveira Lamaison**
Governador
29.3.1979 a 2.7.1982.

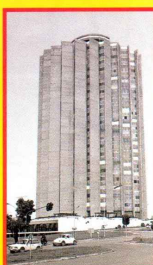

Caixa Econômica Federal
Inauguração da Sede. O
prédio da Matriz da Caixa,
Setor Bancário Sul, ocupa 83
mil m² e custou Cr\$
590.000.000,00. Na edificação
trabalharam cerca de 3 mil
homens, entre engenheiros,
técnicos e operários. A obra
foi iniciada em janeiro de
1975, levou 44 meses para ser
concluída e a inauguração
aconteceu em 1980.

12 de outubro
Parque da Cidade

Inauguração. Construído para preservar
a área verde e proporcionar lazer. Já teve
vários nomes: Parque Rogério Pithon
Farias, Parque Ana Lídia. Atualmente,
Parque Sarah Kubitschek.

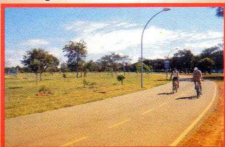

6 de maio
**Orquestra
Sinfônica do Teatro
Nacional**



Cláudio Santoro
Criação. Criada pelo
Governador Elmo
Serejo por sugestão
do Diretor Executivo
da Fundação Cultural do DF, Ruy Pereira da Silva, ao
Secretário de Educação e Cultura e Presidente da FCDF,
Embaixador Vladimir Murtinho; a iniciativa teve o objetivo
de popularizar a música clássica e o ensino de música na
cidade-capital, que nascera ao som dos forró, serestas e da
música romântica, muito comum nos canteiros de obras.

22 de dezembro
Rodoferroviária

Inauguração. Projeto de Oscar Niemeyer, inaugurada
no Governo do Presidente João Figueiredo. Construída
em 36 mil metros quadrados. O prédio assemelha-se a
um vagão de trem. Inicialmente, atendia apenas ao
fluxo de
transporte
ferroviário de
carga.
Atualmente,
abrange também o
transporte
rodoviário
interestadual.



1981**16 de abril**

Faculdade Dulcina de Moraes
Inauguração. Tombada em 2007 pelo Governo do Distrito Federal, a Faculdade de Artes investe na formação de artistas e arte educadores desde 1981. B. de Paiva, uma das personalidades importantes das artes cênicas em Brasília, foi um dos incentivadores para a criação da faculdade.

**21 de abril**

Teatro Nacional Claudio Santoro
Inauguração. Maior conjunto arquitetônico realizado por Oscar Niemeyer em Brasília. Obras iniciadas dia 30 de julho de 1960 e concluídas em 21 de abril de 1981, teve várias inaugurações. Passou a se chamar Teatro Nacional Claudio Santoro pela Lei nº 378, de 1º de setembro de 1989.

8 de setembro
Banco Central do Brasil

Inauguração da sede, no Setor Bancário Sul.



12 de setembro
Memorial JK

Inauguração. Projeto de Oscar Niemeyer. Nele está o Mausoléu com os restos mortais de JK. O acervo compreende diversos pertences, biblioteca pessoal, fotos de JK e da esposa, Dona Sarah. Sobre a câmara mortuária, vitral desenhado pela artista Marianne Peretti e escultura de 4,5 metros de JK, de Honório Peçanha.

**1982****19 de fevereiro****Igreja São Sebastião de Planaltina**

Tombamento. Capela construída em adobe e palha. Construção definitiva em 1870. Registros citam 1880: criação da paróquia. A Igreja Matriz São Sebastião abrigou acontecimentos sociais e culturais tradicionais: festividades do Divino Espírito Santo, novenas, pagamento de promessas, casamentos e batizados, que revelam aspectos da evolução de Planaltina.

**29 de abril****Igreja Nossa Senhora de Fátima - Igrejinha**

Entrequadras 307-308 Sul. Tombamento. Projeto de Oscar Niemeyer. Formada apenas de uma nave e sacristia, marco da arquitetura religiosa no Brasil. As paredes laterais foram revestidas por azulejos azuis de Athos Bulcão e as internas por afrescos de Volpi.

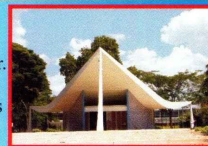
**13 de maio****Museu da Imprensa**

Inauguração. Divulga a história da Imprensa Brasileira. Possui peças de grande valor histórico e artístico, como o prelo usado por Machado de Assis.



José Ornellas de Souza Filho
Governador

2.7.1982 a 3.4.1985.

**7 de setembro****Parque Fundamental**

Tombamento. Em 27 de agosto de 1922 iniciaram-se as providências para a fixação do marco em comemoração ao Centenário da Independência do Brasil. Balduino Ernesto de Almeida, Diretor da Estrada de Ferro de Goiás, conduziu caravana de nove automóveis e seis caminhões de Ipameri (GO) até o Quadrilátero Cruis, chegando a Mestre D'Armas (Planaltina) em 5 de setembro de 1922. Escolheu a colina entre os Ribeirões São Bartolomeu e Sobradinho, que passou a se denominar Serra da Independência, e assentou o marco comemorativo.

**19 de agosto****Museu Histórico e Artístico de Planaltina**

Tombamento. A casa que abriga o Museu foi construída no início do século XX, por Afonso Coelho Silva Campos. Hospedou a Comissão Exploradora do Planalto Central – Comissão Cruis que se dirigia ao Planalto Central para estudos relativos à implantação da nova Capital.

**7 de março****Museu de Arte de Brasília – MAB**

Inauguração. Preserva e divulga a produção de arte contemporânea brasileira de 1950 em diante: telas, gravuras, esculturas, desenhos e fotografias. Destaque para artistas pioneiros em Brasília: Rubem Valentim, Glênio Bianchetti e Athos Bulcão.

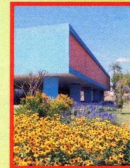
**1985**

Guy Affonso de Almeida Gonçalves
Governador Interino várias vezes de 1985 a 1988.

1985

8 de março
Jardim Botânico

Inauguração. Criado pelo Governador José Ornellas de Souza Filho, mostra a vegetação do cerrado, realiza pesquisas, desenvolve projetos de educação ambiental.

14 de março
Arquivo Público do Distrito Federal

Criação. Decreto nº 8.530. Ideia de Walter Albuquerque Mello, apoiada pela Secretária de Educação e Cultura, Eurides Brito. Criado pelo Governador José Ornellas de Souza Filho. Recolhe, preserva e garante proteção aos documentos arquivísticos de valor permanente, produzidos e acumulados pela Administração Direta e Indireta, Fundações e Autarquias do Poder Executivo do Distrito Federal. Lei nº 2.545, de 2000, eleva o Arquivo à condição de Órgão Central do Sistema de Arquivos do Poder Executivo do Distrito Federal - SIAR-DF.

**1986**

7 de setembro
Panteão da Pátria
Inauguração. Homenagem aos personagens que lutaram em defesa da liberdade do País. Construído em memória aos Heróis da Pátria.

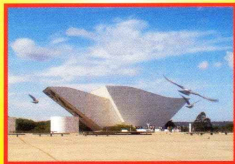

9 de novembro
Casa do Cantador
Inauguração. Único monumento de Oscar Niemeyer fora de Brasília: fica na Ceilândia. Espaço de preservação da música nordestina, repentistas, ritmos sertanejos e danças, forró, quadrilhas e outros.



15 de novembro
Eleições em Brasília
Primeira vez. Apenas para a Assembléia Nacional Constituinte. Eleitos oito deputados federais e três senadores.

Ronaldo Costa Couto
Governador Interino
3.4.1985 a 8.5.1985.

**1987**

21 de abril
Pira da Pátria
Inauguração. No 27º aniversário de Brasília. Integra o conjunto arquitetônico do Panteão da Pátria.

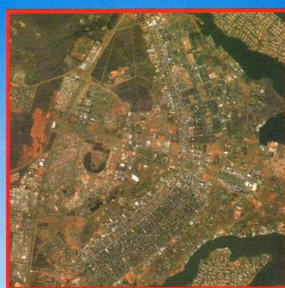

14 de outubro
Brasília - Perímetro de Preservação
Regulamentação. Para viabilizar a candidatura de Brasília a Patrimônio Cultural da Humanidade, o Governador José Aparecido - Decreto nº 10.829 - cria regulamento de preservação do Plano Piloto. Define a área de preservação e as características a serem preservadas nas quatro escalas distintas em que se traduz a concepção da cidade: monumental, residencial, gregária e bucólica. Elas estabelecem os elementos determinantes de um padrão de qualidade de vida que deve ser mantido para as futuras gerações.

José Aparecido de Oliveira
Governador
9.5.1985 a 19.9.1988.

**1988**

2 de março
Ermida Dom Bosco
Tombamento. Decreto nº 11.032. Primeira obra de alvenaria de Brasília. Construída por solicitação de Israel Pinheiro, presidente da NOVACAP, tem forma de pirâmide, revestida em mármore branco com cruz de metal no topo. Situa-se em elevação às margens do Lago Paranoá.

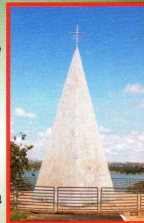

7 de dezembro
Brasília - Patrimônio Cultural da Humanidade
Reconhecimento pela Organização das Nações Unidas para a Educação, Ciência e Cultura - UNESCO. Iniciativa do Governador José Aparecido de Oliveira. Pela primeira vez a UNESCO aprovou o tombamento de uma cidade no mesmo século em que foi construída.



30 de maio
Árvore do Buriti
Tombamento. Decreto nº 8.623. Plantada na Praça em frente ao Palácio do Buriti. A palmeira do Buriti foi escolhida árvore símbolo de Brasília.



1988

**21 de abril
Vila Planalto**

Tombamento. Com o fim da construção do Palácio da Alvorada e do Brasília Palace Hotel, os acampamentos de algumas empresas foram transferidos para o local hoje conhecido como Vila Planalto.



**2 de setembro
Escola Classe 308 Sul**

Tombamento. Decreto nº 11.234. Inaugurada por JK, a Escola iniciou atividades sob a direção da professora Stella dos Cherubins Guimaraes Trois. Foi mantida pelo Banco do Brasil até a criação da Fundação Educacional do DF. Em 14 de janeiro de 1966 foi integrada à rede pública de ensino.



Joaquim Domingos Roriz
Governador
20.9.1988 a 12.3.1990.

1989

**18 de setembro
Relógio de Taguatinga**

Tombamento. Decreto nº 11.823. Principal marco de referência da cidade devido à localização central e configuração arquitetônica. Projeto do engenheiro Adail Dalla Bernardina. O relógio, marca Citizen Watch, foi doado à cidade de Taguatinga dia 22 de agosto de 1970, pelo presidente internacional da empresa, Eiidri Yamada. A praça onde está localizado é conhecida como Praça do Relógio. É o principal logradouro público da cidade.



**25 de outubro
Região Administrativa do
Paranoá - RA VII**

Fixação dos limites pelo Decreto nº 11.921. Criada em 10 de dezembro de 1964 - Lei nº 4.545. Para preservar a área do antigo acampamento da vila, esse espaço tornou-se área de preservação ambiental, atual Parque Urbano Vivencial.

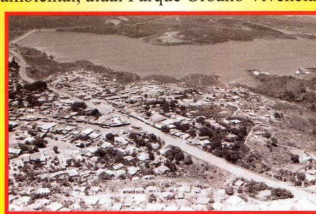

**5 de outubro
Autonomia política de Brasília**
Constituição Federal de 1988 estabeleceu eleições livres para os poderes Executivo e Legislativo locais. A Constituição Federal, artigo 32, estabeleceu eleições diretas para governador e deputados distritais.

1990

1990

População

Brasília: 1.601.094 habitantes.



25 de janeiro

Espaço Oscar Niemeyer

Inauguração. Projetado pelo próprio arquiteto, oferece ao visitante mostra permanente da obra dele, incluindo maquetes de projetos, desenhos, painéis fotográficos, audiovisual e apresentação de multimídia.



Wanderley Vallim
Governador Interino
9.3.1990 a 1.1.1991.

**25 de outubro
Região Administrativa de
Samambaia - RA XII**

Criação. Lei nº 49 e Decreto nº 11.291. Nasceu com a intenção de abrigar pessoas que migravam de outras partes do País para o Distrito Federal, entre 1989 e 1994.

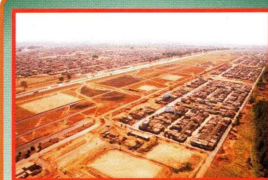

**13 de março
Região Administrativa do
Riacho Fundo II - RA XXI**

A história da cidade começou em 13 de março de 1990, data do aniversário da cidade, quando o governo decidiu erradicar a invasão existente no Setor de Indústria e Abastecimento - SIA. Por meio do Decreto 3.153 de 7 de maio de 2003, parte do Riacho Fundo I foi parcelado criando-se o Riacho Fundo II. Tornou-se Região Administrativa em 7 de maio de 2003 por meio do Decreto nº 3.153.



**25 de outubro
Região Administrativa do
Cruzeiro - RA XI**

Criação. A fundação da cidade remonta a 1959, quando foi ocupada a primeira casa do conjunto. Decreto nº 10.972, de 30 de dezembro de 1987 declara a data de fundação do Núcleo Urbano do Cruzeiro. Decreto nº 49/89, de 25 de outubro de 1989 em seu artigo 9º, cria a RA XI - Cruzeiro.

1990

14 de março
Brasília

Tombamento. Três anos após ser considerada Patrimônio Cultural da Humanidade pela UNESCO, Brasília é tombada pelo IPHAN no Livro do Tombo Histórico, inscrição 532, tornando-se patrimônio histórico e artístico nacional.

26 de abril

Museu Vivo da Memória Candanga

Inauguração. Conjunto em madeira, abrigava o Hospital Juscelino Kubitschek de Oliveira. A exposição permanente apresenta fotografias, mobiliário, utensílios e equipamentos do Brasília Palace Hotel.



15 de outubro

Primeiras eleições para governador, vice-governador e deputados distritais.



Região Administrativa do Recanto das Emas - RA XV

Criação. Lei nº 510/93. Visava a atender o Programa de Assentamento do Governo do Distrito Federal. Na região havia um sítio chamado Recanto, onde vivia grande quantidade de emas, espécie animal do Cerrado.

1991

Primeiro Governador eleito do Distrito Federal
Posse. Joaquim Domingos Roriz

1.1.1991 a 31.12.1994.
Vice-governadora
Márcia Kubitschek.

Eleitos deputados distritais.



Márcia Kubitschek
Governadora Interina
várias vezes de 1991 a 1994.

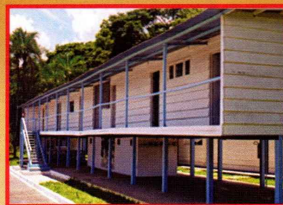

19 de novembro
Museu do Catetinho

Tombamento. Decreto nº 594. Chamado também de Palácio de Tábuas, foi a primeira residência presidencial de Juscelino Kubitschek de Oliveira em Brasília. Construído em dez dias, foi inaugurado em 31 de outubro de 1956. O nome Catetinho foi dado pelo violonista Dilermando Reis, amigo de JK, em homenagem ao Palácio do Catete, residência oficial e local de trabalho dos presidentes da República no Rio de Janeiro.

1992

27 de fevereiro
Espaço Lucio Costa

Inauguração. Homenagem ao urbanista do Plano Piloto. Projetado por Oscar Niemeyer, exibe a maquete da cidade, cópias dos riscos e textos do concurso de 1957, além da grande maquete de Brasília, sala de leitura com publicações sobre Arquitetura e Urbanismo e projeção de vídeos.

**1993**

10 de fevereiro
Região Administrativa de Santa Maria - RA XIII

Criação - Lei nº 348/92 e Decreto nº 14.604/93.



Surgiu do Programa de Assentamento de Famílias de Baixa Renda em lotes semi-urbanizados, com a transferência dos moradores das invasões do Gama e demais localidades do Distrito Federal. O nome Santa Maria originou-se do rio que existia no local.

26 de maio
Pólo de Cinema e Vídeo Grande Otelo

Criação. Fica em Sobradinho II, em terreno de 400 hectares. Objetiva facilitar a produção de filmes em Brasília, centralizando os processos de produção.

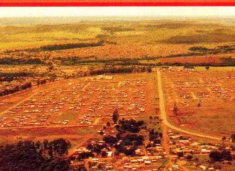
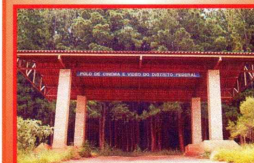

25 de junho
Região Administrativa de São Sebastião - RA XIV

Criação. Surgiu da instalação de várias olarias para atender a construção civil. O nome é homenagem a um dos primeiros comerciantes da cidade, "Seu Sebastião", que se instalou nas terras desapropriadas da Fazenda Taboquinha e retirava areia do Rio São Bartolomeu. O material era vendido para as construtoras contratadas pela NOVACAP.



9 de junho
Promulgação.

1993

13 de setembro
Espaço Cultural 508 Sul
 Inauguração. Tem início com a ocupação de galpões destinados a estocagem. A partir de 1970, artistas e assessores da Fundação Cultural do Distrito Federal, sob a direção de Ruy Pereira da Silva, iniciaram atividades culturais no espaço. Primeiras galerias abrem em 1973 com exposição do arquiteto japonês Kenzo Tange. Composto pelo Teatro Galpão, salas multiuso, de vídeo, cinema, galpão destinado a oficinas, biblioteca, mezanino e espaço para laboratório e administração.



Benício Tavares da Cunha Mello
 Governador Interino
 20.9.1993 a 26.9.1993.

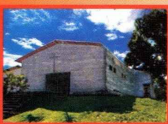

27 de outubro
Igreja São Geraldo
 Tombamento. Decreto nº 15.156. Surgiu durante a construção da Barragem do Paranoá, quando as missas eram realizadas em um barracão. Em 1962 a comunidade aos poucos construiu no local a Igreja São Geraldo.

1994

Viaduto Ayrton Senna
 Inauguração.

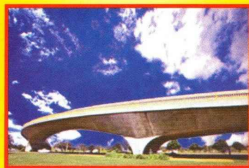

15 de dezembro
Região Administrativa do Riacho Fundo - RA XVII
 Criação. Lei nº 620. Formada do Programa de Assentamento de Invasões de Terras Públicas. Os primeiros moradores, vindos do Acampamento da Telebrasília em 13 de março de 1993, formaram a primeira quadra do núcleo habitacional. O córrego Riacho Fundo inspirou o nome.

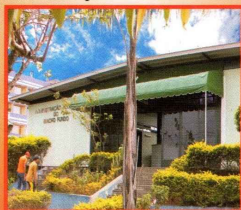

10 de janeiro
Região Administrativa do Lago Sul - RA XVI
 Criação. Desmembrada da Região Administrativa de Brasília, continuou sujeita às diretrizes urbanísticas estabelecidas para Brasília.

10 de janeiro
Região Administrativa do Lago Norte - RA XVIII
 Criação. Sua história está ligada ao projeto de urbanização da NOVACAP, com o intuito de povoar a Península Norte. No início, compunham a região o Setor de Habitação Individual Norte – SHIN e o Setor de Mansões do Lago. Com o tempo, os setores de habitação e de mansões da Península Norte passaram a ser chamados Lago Norte.

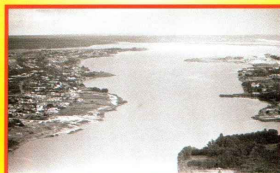

14 de agosto
Feira do Paraguai
 Instalação. Surgiu com a transferência de camelôs do centro comercial para o estacionamento do Estádio Mané Garrincha, onde ficou até junho de 1997, quando foi criada a Feira dos Importados, próxima à Rodoferroviária. Chamava-se Feira do Paraguai porque os produtos vinham desse país.

**1995**

Cristovam Ricardo Cavalcanti Buarque
 Governador
 1.1.1995 a 31.12.1998.



Arlete Avelar Sampaio
 Governadora Interina
 várias vezes
 1995 a 1998.

23 de junho
Superior Tribunal de Justiça

Inauguração da primeira sede. Criado em 5 de outubro de 1988, começou a funcionar em abril de 1989.



12 de setembro
Centro de Ensino Metropolitana
 Tombamento. Decreto nº 16.744. Está localizado junto à Igreja Nossa Senhora Aparecida, à escola e ao campo de futebol que constituem os últimos remanescentes do acampamento pioneiro da Vila Metropolitana.

4 de junho
Burle Marx
 Falecimento.

Projetou-se como paisagista a partir do uso de espécies da flora brasileira em jardins de instituições públicas e privadas. Nos anos 1960, começou a compor jardins e espaços de Brasília. Tarsila do Amaral batizou-o de "O Poeta dos Jardins". Projetou mais de 2.000 jardins no Brasil e no exterior.

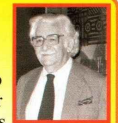

1997

Museu do Catetinho

Restauração. Inaugurado em 1956, tombado pelo Patrimônio Histórico e Artístico Nacional em 1959. Planejado para residência provisória do Presidente JK em suas visitas a Brasília. Mantidas as características originais, tornou-se museu. Conserva móveis, objetos pessoais e de trabalho do ex-presidente e de Dona Sarah.

Porão do Rock

Primeira edição. Criado por integrantes de 15 bandas, no subsolo do Bloco A da 207 Norte. Realizado na Concha Acústica, orla norte do Lago Paranoá. Em 2002, tornou-se ONG, para dar visibilidade a artistas do Distrito Federal.

29 de dezembro

Igreja São José Operário

Tombamento. Decreto nº 19.960. A NOVACAP ergueu um acampamento na atual Candangolândia para abrigar seus funcionários e administrar as obras. A comunidade construiu o templo de madeira. Em 1996, foi desativada. Por guardar parte da história da Candangolândia e de Brasília, a população solicitou o seu tombamento.

**1998**

Joaquim Domingos Roriz

Governador
1.1.1999 a 31.12.2002.

Benedito Augusto Domingos

Governador Interino
várias vezes
de 1999 a 2002.



16 de abril

Memorial dos Povos Indígenas

Inauguração. Projeto de Oscar Niemeyer, chama a atenção por sua forma de oca indígena e grafismos na fachada. Construído em 1987, começou a funcionar em 16 de abril de 1999. Índios do Xingu colaboraram com o Memorial. Máscaras, cerâmicas da coleção Darcy-Bertagalvão enfeitam o ambiente.

12 de setembro

Missa pelo aniversário do Presidente Juscelino Kubitschek

Celebrada pelo Arcebispo Dom José Freire Falcão. Organizada pelo Arquivo Público do DF nos moldes e no local da Primeira Missa em Brasília, dia 3 de maio de 1957.

**2000****2001**

31 de março

Metrô de Brasília

Inauguração. Terminais começaram a funcionar nos trechos Samambaia – Taguatinga - Águas Claras - Guará - Plano Piloto. A complementação da linha começou em 2008, com licitação para expansão até a Asa Norte e no trecho Samambaia - Ceilândia. A Companhia do Metrô assumiu a coordenação técnica para implantação do Veículo Leve sobre Trilhos, a expansão do metrô no Eixo Sul e a ligação do Plano Piloto ao Gama e Santa Maria. Implantação com recursos da TERRACAP.



2000

População

Distrito Federal ultrapassa 2 milhões de habitantes.

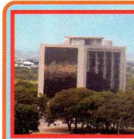
2002**2003**

15 de agosto Ministério Público do Distrito Federal e Territórios

Inauguração da sede definitiva. Instalado em 1962 na nova capital, iniciou-se em 1995 a construção da sede definitiva, projeto de Oscar Niemeyer.

15 de dezembro

Ponte Juscelino Kubitschek

Inauguração. Projeto do arquiteto Alexandre Chan, recebeu o prêmio Gustav Lindenthal, homenageando "a mais bela ponte do Mundo em 2002". Tem 1.200m de extensão e seis pistas de rolamento.

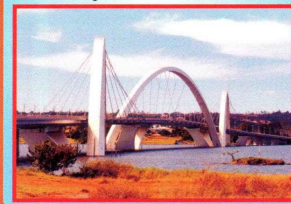

Joaquim Domingos Roriz

Governador
1.1.2003 a 31.3.2006.

11 de Setembro Restaurante Comunitário

Inauguração. O primeiro foi inaugurado em Samambaia. O programa dos restaurantes atende o trabalhador de baixa renda com refeição saudável e balanceada, por R\$ 1,00 o prato.



2003**Maria de Lourdes Abadia**

Governadora Interina várias vezes de 2003 a 2006.

6 de maio**Região Administrativa do Varjão - RA XXIII**

Criação. Decreto nº 13.132. Fixou a população local, determinando a elaboração de projeto urbanístico para implantação definitiva.

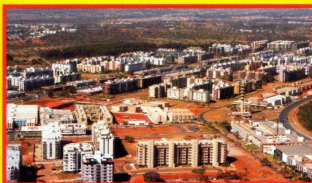
**6 de maio****Região Administrativa do Sudoeste/Octogonal - RA XXII**

Criação. Lei nº 3.153 de 06 de maio de 2003. Nasceu por desmembramento da área do Cruzeiro. De formação essencialmente urbana, contém além das áreas residenciais e setores comerciais, as quadras mistas, o Hospital das Forças Armadas e o Instituto Nacional de Meteorologia. Está inserida na área tombada pelo Patrimônio Histórico da Humanidade.

**2004****27 de janeiro****Região Administrativa do Setor Complementar de Indústria e Abastecimento - SCIA - RA XXV**

Criação. Em 27 de janeiro de 2004, Lei nº 3.315, o Setor Complementar de Indústria e Abastecimento foi transformado na Região Administrativa XXV. Compreende a Cidade do Automóvel, onde está localizada a sede da Administração Regional, e a área da Vila Estrutural, conglomerado urbano que começou ao redor de um lixão no início de 1990.

**29 de dezembro****Região Administrativa do Setor de Mansões Park Way - SMPW - RA XXIV**

Criação. Incluída no plano urbanístico de Brasília em uma das suas últimas alterações, entre 1957 e 1958, registrada em cartório em 1961, pelo então Presidente da República Juscelino Kubitschek. Foi chamada de Mansões Sub Urbanas Park Way e implantada por partes, com áreas exclusivamente residenciais. Pertence ao Núcleo Bandeirante.

**6 de maio****Região Administrativa de Águas Claras - RA XX**

Criação. Projetada pelo arquiteto e urbanista Paulo Zimbrês, começou a ser implantada na década de 1990.

2005**2005****Fábio Barcellos**
Governador Interino várias vezes, de 2005 a 2006.**5 de outubro****Sistema viário da Ponte JK**

Entrega ao tráfego da segunda etapa, chamada Via Expressa. Nesse mesmo dia foi iniciada a implantação da terceira etapa do sistema viário e a duplicação da via L4 Norte, com seis viadutos. A primeira etapa foi a ligação da Ponte JK com a Avenida das Nações Unidas.

1 de setembro**Região Administrativa do Jardim Botânico - RA XXVII**

Criação. Muito verde e alto índice de qualidade de vida. Formada por condomínios horizontais, a região abriga 25 mil moradores. Oficialmente integrada por 23 condomínios.

**4 de agosto****Escola Parque 308 Sul**

Tombamento. Decreto nº 24.861, de 4.8.2004. Está no Projeto de Educação Pública para Brasília. Idealizado por Anísio Teixeira, previa as escolas-parque como parte da formação integral dos alunos.

27 de janeiro**Região Administrativa de Sobradinho II - RA XXVI**

Criação. O nome foi dado pela proximidade com Sobradinho, de onde a maioria dos moradores migrou devido ao crescimento populacional. A área para Sobradinho II decorreu de projeto especial de urbanismo elaborado pelo Instituto de Planejamento Urbano do Distrito Federal - IPDF, que destinou lotes de uso misto, comercial, residencial e institucional.

**15 de julho****Bumba Meu Boi do "Seu Teodoro"**

Tombamento como patrimônio imaterial. Decreto nº 24.797. O bumba-meu-boi do senhor Teodoro existe desde 1963. Folgado popular brasileiro oriundo do Maranhão e adotado por Brasília, cidade multicultural.



2005

3 de janeiro

Região Administrativa do Itapoã - RA XXVIII

Criação. A ocupação da área, pertencente à Região Administrativa V, Sobradinho, mais próxima do Paranoá, era invasão irregular. Sem restrição do Governo do Distrito Federal (GDF), a invasão cresceu e aumentaram os índices de violência e pobreza. Para reverter o quadro e legalmente poder atender a população, o GDF criou a RA XXVIII - Itapoã.



21 de abril

Centro de Convenções de Brasília
Inauguração da expansão do Centro de Convenções Ulysses Guimarães, no Eixo Monumental.

14 de julho

Região Administrativa do Setor de Indústria e Abastecimento – SIA - RA XXIX

Criação. O setor nasceu antes de Brasília ser inaugurada. Era a região onde construtores armazenavam material para as obras. Em 14 de julho de 2005, o Decreto nº 3.618 regulamentou a primeira administração. A RA compreende Setor de Inflamáveis (SIN) e Setor de Transporte Rodoviário de Cargas (STRC).

2006

21 de março

Casa da Fazenda Gama Tombamento. Decreto nº 26.660. A Casa da Fazenda Gama, “Casa Velha”, tem traços arquitetônicos do período colonial. É o único testemunho histórico que resta.



Abrigou o Presidente Juscelino Kubitschek e comitiva em sua primeira visita ao Planalto Central, 2.10.1956, marcando, simbolicamente, o início da mudança da Capital do País.

Maria de Lourdes Abadia
Governadora

1.4.2006 a 31.12.2006.



25 de agosto
Via L4 Norte

Inauguração da duplicação. Trecho de dez quilômetros do balão do Presidente, no acesso à Esplanada dos Ministérios, até a Ponte do Bragueto. Também chamada de Avenida das Nações devido ao grande número de embaixadas.

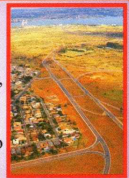

8 de agosto
Viaduto da Rodoferroviária

Inauguração. Com 80m de extensão e 22m de largura, em cinco faixas de rolamento.

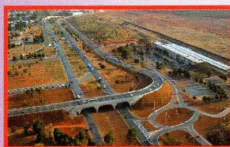

2007

2007
População

Brasília atinge 2.455.903 habitantes.

José Roberto Arruda
Governador
Mandato de 1.1.2007 a 31.12.2010.

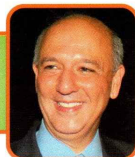

Paulo Octávio Alves Pereira
Vice-Governador

Mandato de 1.1.2007 a 31.12.2010
Governador interino várias vezes



16 de maio

Campus da UNB em Planaltina
Inauguração.



15 de dezembro
Conjunto Cultural da República

Inauguração. Projeto de Oscar Niemeyer. Integrado pela Biblioteca Nacional e o Museu Nacional.

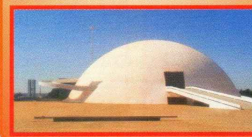

Denise Benevides



22 de janeiro
Implosões

Iniciam-se várias implosões: prédio abandonado há mais de 16 anos à beira do Lago Paranoá; antigo esqueleto do prédio da Bi Ba Bó, Setor Comercial Sul; prédio para shopping inacabado no Lago Norte. As implosões - ação do GDF - marcaram a fiscalização de prédios irregulares, abandonados e inacabados. Combate a descaracterização de Brasília.

8 de maio

Festival de Brasília do Cinema Brasileiro

Tombamento. Decreto nº 27.930. Promovido pela Secretaria de Estado de Cultura desde sua criação, em 1965. Mantém o propósito de apresentar somente filmes brasileiros inéditos.



2007**2008****4 de julho
Ideário
Pedagógico de
Anísio Teixeira**

Tombamento. Patrimônio Imaterial. Decreto nº 28.093. Para atender necessidades de ensino e educação e de vida e convívio social do plano de construções escolares. Elaborou e implantou o Plano de Construções Escolares de Brasília. Um dos mentores e reitores da Universidade de Brasília – UnB. Seu Ideário Pedagógico é importante e representativo para Brasília e o Distrito Federal.

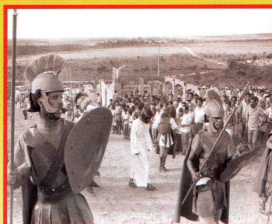
**Alirio de Oliveira
Neto**
Governador Interino
1.2.2008 a 6.2.2008.

17 de março
Via Sacra - Encenação em Planaltina
Tombamento como Patrimônio Imaterial. Decreto nº 28.870. Remonta a romarias iniciadas em 1943, com a construção da capela Nossa Senhora de Fátima. O local ficou conhecido como Morro da Capelinha. Em 1973, o padre Aleixo Susin, pároco da Igreja São Sebastião, reuniu jovens para encenar a Paixão de Cristo em frente à Igreja, transferindo-a, em 1974, para o Morro da Capelinha. As encenações aperfeiçoaram-se, atraindo público cada vez maior. Permanecem o caráter amador e a religiosidade.



16 de julho
Segunda pista do Aeroporto
O Governador do Distrito Federal, José Roberto Arruda, assinou autorização para operação da segunda pista do Aeroporto Internacional Juscelino Kubitschek, com 3,3 mil metros.

3 de setembro
Estrada Parque Indústria e Abastecimento – EPIA
Recuperação e implantação da terceira faixa do trecho entre o Balão do Colorado e o Park Shopping, com 15,6 km. Parceria do GDF com o Governo Federal.



Março
Veículos no Distrito Federal
Em oito anos, o número de veículos no DF passou de 500 mil para 1 milhão.



1º de maio
Shopping Popular de Brasília
Inauguração. Próximo à Rodoferroviária, com 6,3 mil m² e capacidade para 1.704 boxes. Abriga camelôs removidos do Setor Comercial Sul.



29 de abril
Clube do Choro de Brasília
Tombamento. Decreto nº 28.995. Local tradicional da cidade, que promove e perpetua o Choro, gênero musical autenticamente brasileiro. Reformado pelo Governo do Distrito Federal em 2008/2009.

30 de abril
Revista Brasília
Tombamento. Torna-se patrimônio cultural. Decreto nº 28.996, publicado no DODF nº 81.

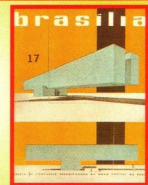

21 de abril
Metrô
Marca recorde. Transporte de cerca de 600 mil passageiros durante os festejos do 48º aniversário de Brasília.

1 de abril
Postos Comunitários de Segurança – PCS
Inauguração do 1º posto comunitário de segurança - em Brazlândia - dos mais de 300, todos equipados com viatura, 2 motos, 18 policiais, computadores e torre de vigilância com câmera.



3 de outubro
Parque Tecnológico Digital
Governador do Distrito Federal autoriza início da construção.

7 de setembro
Fundo NOVACAP
Documentos sobre a construção de Brasília, sob a guarda do Arquivo Público do Distrito Federal, foram reconhecidos pela UNESCO como de relevância histórica para a América Latina e Caribe no Programa “Memória do Mundo”.



21 de setembro
Brasília Palace Hotel
Reinauguração. Destruido por incêndio em 1978, foi restaurado com minuciosa supervisão do arquiteto Oscar Niemeyer, autor do primeiro projeto.



2008**2009****Janeiro****Fevereiro**

26 de maio
Região Administrativa de
Vicente Pires - RA XXX

Criação. Vicente Pires começou como colônia agrícola. O parcelamento surgiu no final dos anos 80, com 358 chácaras. 27 pertenciam à Região Administrativa do Guará e as demais eram de Taguatinga. A RA inclui a Colônia Agrícola Samambaia e a Vila São José. Torna-se Região Administrativa em 26 de maio de 2008, Lei nº 814/2008.

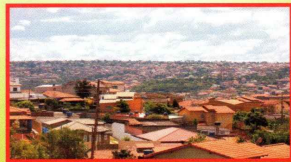

31 de julho
Athos Bulcão
Falecimento.

Respeitado como o “Artista de Brasília” porque produziu a maioria de seus

trabalhos na capital. Destacam-se obras no Palácio da Alvorada, Brasília Palace Hotel, Câmara dos Deputados, Igrejinha, Palácio Itamaraty, Teatro Nacional Cláudio Santoro, áreas públicas do Parque Sarah Kubitschek, entre outros.

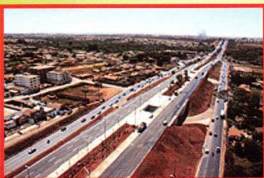
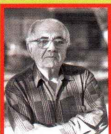

16 de agosto
Viaduto
Israel Pinheiro

Inauguração. Homenagem a Israel Pinheiro, “O Homem que Dirigiu a Construção de Brasília”.



Leonardo Prudente
Governador Interino
9.1.2009 a 12.1.2009



Dia 14
Terminal
Rodoviário
em São
Sebastião
Inauguração.

Dia 16
Setor Habitacional
Noroeste
Primeiro Bairro
Ecológico do Brasil.
Lançamento.

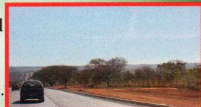

Dia 20
Novo Centro de Atendimento
ao Turista (CAT), Esplanada
dos Ministérios, em frente ao
Museu da República
Inauguração.



19 de novembro
Estádio Bezerrão

Modernizado. Construído na cidade do Gama, reinaugurado com jogo amistoso entre Brasil 6 x Portugal 2. Presentes o “Rei” Pelé; Felipe Massa, vice-campeão mundial da Fórmula 1; o campeão mundial de futebol Romário, o cantor Zezé Di Camargo e outras autoridades.

18 de agosto
Novo Terminal Rodoviário do DF
Câmara Distrital aprova o projeto de Lei Nº 937, de 2008, autorizando a construção da nova rodoviária interestadual, junto à estação Shopping do Metrô.

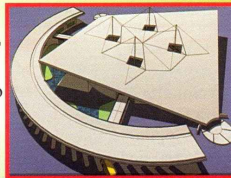

Dia 5
170 viaturas
entregues à
Polícia Militar e
Secretaria de
Segurança
Pública

Dia 13
Centro de Ensino Médio Júlia
Kubitschek, Candangolândia
Primeira escola
da Capital
Federal.
Reinauguração.



Dia 22
Restaurante
Comunitário Itapoá
Inauguração.

Dia 11
Colégio Centro de
Ensino Fundamental 7,
Planaltina
Reinauguração.



Mary Leal - AGECOM - DF



Dia 28
Terminal Rodoviário
no Riacho Fundo I
Inauguração.

Dia 26
Terminal Rodoviário,
Brazlândia
Inauguração.



Mary Leal - AGECOM - DF

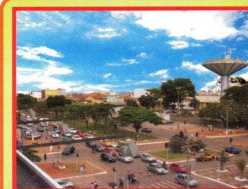

26 de agosto
Campus da UnB em Ceilândia
Inauguração.

Fevereiro

George Gianni - AGECOM - DF



Dia 16
Associação Recreativa e Cultural Unidos do Cruzeiro (ARUC) tombada como patrimônio cultural do DF
Decreto nº 30.132, de 3 de março de 2009.

Dia 16
230 ônibus incorporados ao sistema de transporte público do Distrito Federal



Mary Leal - AGECOM - DF



Dia 17
Instituto Federal de Educação, Ciência e Tecnologia, Zona Rural de Planaltina
Inauguração do novo campus.



Março

Dia 11
Primeiro Restaurante Comunitário, Estrutural
Inauguração.



Dia 18
Terceiro Centro Comunitário, Santa Maria
Inauguração.



Dia 19
Centro de Saúde 5, Arapoanga Planaltina
Inauguração.



Dia 26
Centro de Saúde 4, Planaltina
Inauguração.

Dia 30
Pista ligando o Setor Indústria e Inflamáveis à EPTG
Inauguração.

Abril



Dia 2
Primeiro Centro de Saúde, Itapoá
Inauguração.

Dia 13
Centro de Ensino Fundamental nº 1, Estrutural
Inauguração.



Dia 17
Primeira Praça de Inclusão Social do Distrito Federal, Núcleo Bandeirante
Inauguração.



Dia 19
Clube da Vizinhança torna-se Patrimônio Cultural de Brasília
Decreto nº 30.303, de 27 de abril 2009.



Maió

Dia 7
Centro de Saúde, Riacho Fundo II
Inauguração.



Dia 9
22ª Estação do Metrô, 112 Sul
Inauguração.



Dia 22
Centro de Educação Infantil, Recanto das Emas
Inauguração.



Dia 23
Hospital de Santa Maria
Início de funcionamento.

Junho

Dia 2
Escola Águas Claras de Educação Ambiental, Parque Ecológico de Águas Claras
Inauguração.



Dia 4
23ª Estação do Metrô, 102 Sul
Inauguração.



Dia 5
Região Administrativa de Brazlândia - RA IV
Criação. A cidade existia antes da

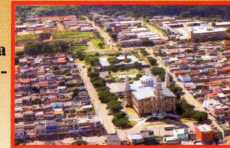

fundação de Brasília. O nome deve-se à família mais numerosa e progressista da região: os "Bráz". Tem a maior colônia de japoneses do Distrito Federal. É responsável por quase 60% do abastecimento agrícola do Distrito Federal e entorno. Em suas terras se localizam as nascentes do Rio Descoberto que abastece 70% do Distrito Federal com água potável. O aniversário é comemorado a 5 de junho, porque nessa data, em 1933, foi criada a subprefeitura de Brazlândia.

Dia 29
Centro de Saúde 2, Vila São José, Brazlândia
Inauguração.



Dia 31
Brasília escolhida cidade-sede na Copa do Mundo de Futebol de 2014



Junho



Dia 6 Taguaparque Inauguração.

89 hectares. Possui estruturas e brinquedos ecológicos, área de lazer, pistas para jipecross e motocross.

Dia 15 32 casas entregues a famílias Vila Estrutural



Dia 16 Sala de Múltiplas Funções e Praça Sarah Kubitschek, Colégio Escola Classe 1, Paranoá Inauguração.

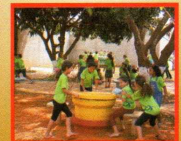

Julho

Dia 14 Ambulatório Odontológico do Hospital Regional da Asa Norte (HRAN) Inauguração.



Acacio Pinheiro - AGECOM - DF



Dia 3 Centenário de nascimento do paisagista Burle Marx

Dia 3 Escola Classe 831, Samambaia Inauguração.



Dia 18 Pronto Socorro Ortopédico, Hospital Regional do Paranoá Inauguração.

Agosto

Dia 2 Posto de Saúde, Restaurante Comunitário e Escola de Ensino Fundamental, Itapoá Inauguração

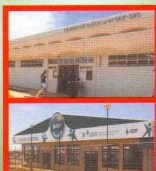

Dia 19 Unidade de Saúde Mental, Planaltina Inauguração.



Dia 12 Centro de Ensino Fundamental 2, Estrutural Inauguração.

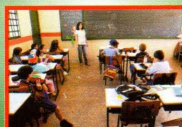

Acacio Pinheiro - AGECOM - DF



Dia 10 Centro de Ensino Fundamental 27, Ceilândia Inauguração.

Dia 4 Escola Classe 9, Brazlândia Inauguração.



Dia 5 Escola Classe 2, Arapoanga Inauguração.

George Gianni - AGECOM - DF



Dia 12 Centro Educacional São Francisco, São Sebastião Inauguração.

Dia 13 Centro de Ensino Fundamental 801, Recanto das Emas Inauguração.

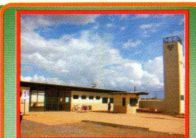

Dia 10 Escola Classe 66, Condomínio Sol Nascente, Ceilândia Inauguração.

Dia 6 Centro de Ensino Fundamental 1, Sobradinho I Inauguração.



Mary Leal - AGECOM - DF

Dia 19 Centro Educacional Dona América Guimarães, Planaltina Inauguração.



Dia 15 Praça dos Cristais, Setor Militar Urbano Reinauguração

Dia 7 Logomarca do cinquentenário de Brasília de autoria do arquiteto Antônio Danilo Morais Barbosa. Lançamento.



Dia 7 Centro de Ensino Fundamental 3, Riacho Fundo II Inauguração.

Agosto

Acacio Pinheiro - AGECOM - DF



Dia 25
Centro de Ensino Fundamental 2, Riacho Fundo II Inauguração.

Dia 28
Programa Dentista na Escola Lançamento.



www.saude.df.gov.br

Mary Leal - AGECOM - DF



Dia 15
Praça da Cidadania Entre L2 Sul e Setor de Auarães. Inauguração.

Dia 16 Escola Classe 2, Itapoã Inauguração.

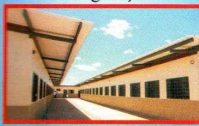

Mary Leal - AGECOM - DF

Setembro



Nívio Geraldo Gonçalves
Governador Interino
7.9.2009 a 9.9.2009



Dia 12
Missa Campal - 107 anos de JK Praça do Cruzeiro
Início da contagem regressiva para o cinquentenário de Brasília.

Brito - AGECOM - DF

Dia 14
Praça do Setor de Mansões, Taguatinga Sul Inauguração.



Brito - AGECOM - DF



Dia 15
Iluminação da DF - 429, acesso a Santa Maria e Gama Inauguração.

Dia 16
Convênio de Integração
Caixas do BRB dão acesso a consultas de andamento de processos judiciais.



Outubro

Roberto Rodrigues - AGECOM - DF



Dia 15
Praça do Estudante, Planaltina Inauguração.

Dia 16
Vila Olímpica Rei Pelé, Samambaia Inauguração.

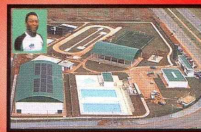

Mary Leal - AGECOM - DF

Dia 25
Terras Rurais no Distrito Federal Regularização.
Governador assina decreto que determina a concessão de uso por 30 anos ou direito de compra das propriedades rurais.

F. Gualberto - AGECOM - DF



Georgi Gianni - AGECOM - DF



Dia 25
Educação Integral Atende cerca de 50 mil alunos em 200 escolas e número deve aumentar em 2010 porque mais de 70 instituições de ensino se preparam para implantar o programa.

Dia 25
Educação Integral Atende cerca de 50 mil alunos em 200 escolas e número deve aumentar em 2010 porque mais de 70 instituições de ensino se preparam para implantar o programa.

Novembro

Georgi Gianni - AGECOM - DF



Dia 19
Laptops entregues aos professores e demais servidores da educação pública. Ginásio Serejinho, Taguatinga.

Dia 23
Obras de Athos Bulcão. Tombamento Decreto nº 31.067, de 23 de novembro de 2009: "Ficam sob proteção do Governo do Distrito Federal, a obra de Athos Bulcão,

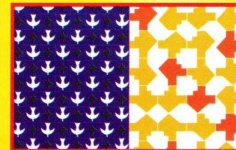

constituída de painéis, relevos, vitral, pisos divisórias, portas, muros, forros, pinturas, castiçais e pia batismal, situada em edifícios e espaços de uso coletivo".

Dia 24
Obra de Claudio Santoro Tombamento Acervo da Obra Musical e Pictórica do Maestro Claudio Franco de Sá Santoro.



Dia 30
Escola Classe Vila Rabelo Sobradinho II Inauguração.



Dia 17
Centro de Ensino Fundamental 28, Condomínio Sol Nascente Ceilândia Inauguração.

Acacio Pinheiro - AGECOM - DF



Mary Leal - AGEKOM - DF



oferecer assistência psicológica, jurídica e social.

Dia 3
Pró-vítima
Inauguração
Programa de
Proteção às Vítimas
de Violência
inaugura local de
atendimento na
estação de metrô da
114 Sul. Objetivo é

Mary Leal - AGEKOM - DF



Dia 11
**Escola Classe 2, Vila
São José - Vicente Pires**
Inauguração.

Dia 13
**Estádio da
Chapadinha,
Brazlândia,**
Inauguração de
nova iluminação.

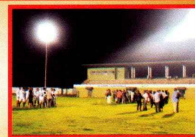

Brito - AGEKOM - DF

Roberto Rodrigues - AGEKOM - DF



Dia 15
**Campo de Futebol
de grama sintética
QR 311
Samambaia**
Inauguração.

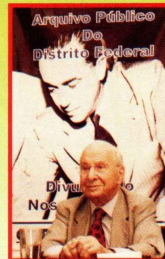

Dia 3
Ernesto Silva
“O Pioneiro do Antes”

Falecimento. Nasceu no Rio de Janeiro, em 17.9.1914. Pioneiro da primeira hora de Brasília. Integrou a primeira diretoria da NOVACAP. Responsável pelo edital do concurso para escolha do Plano Piloto de Brasília. Realizou trabalho notável na área de administração, principalmente ao elaborar os Planos de Educação e de Saúde para a nova Capital. Militar por obrigação, Médico por vocação, urbanista por devoção.

Dia 4
Acessibilidade
Ceilândia vai ganhar 61,5 mil m² de calçadas com rampa, faixas livres de pedestres e piso tátil nas rampas, além de 14 mil metros lineares de meio fio e 6,8 mil m² de pavimentação asfáltica.



Dia 10
Centro de Ensino Médio Integrado (CEMI), Gama
Reinauguração.



Roberto Rodrigues - AGEKOM - DF



Brito - AGEKOM - DF

Dia 15
**Primeiro “Kit de Malhação” para
pessoas da terceira idade. Escola
Classe Vila Rabelo
Guará II**
Instalação.



Dia 5
**Quadra Poliesportiva
Coberta - Itapoá**
Inauguração. Espaço servirá de palco para projetos sociais recreação da comunidade.

Mary Leal - AGEKOM - DF



Dia 10
**Centro de Ensino
Especial 1, Planaltina**
Reinauguração.

Mary Leal - AGEKOM - DF



Dia 16
**Quadra de
esportes
QNL 36,
Taguatinga Norte**
Revitalização.

Dia 9
**Primeiro campo de
grama sintética
Paranoá**
Inauguração.



George Gianni - AGEKOM - DF

Dia 10
Hospital do Paranoá
72 novos leitos
Ampliação
Atendimento e
internação em Clínica
Médica, Pediatria e
Cirurgia Geral.



Dia 19
**Quadra
Poliesportiva,
Setor Sul,
Gama**
Inauguração.



Brito - AGEKOM - DF

Dia 10
**Centro de Ensino
Fundamental Dra. Zilda
Arns Neumann
Itapoá**
Inauguração.



Acacio Pinheiro - AGEKOM - DF

Dia 15
Brasília 50 anos.
Homenagem

Desfile da Escola de Samba Beija-Flor de Nilópolis na Marquês da Sapucaí, Rio de Janeiro.



Mary Leal - AGECOM - DF



Dia 22
Escola Classe 15
Condomínio Estância III
Planaltina
Inauguração.

Dia 22
Escola Classe Frigorífico
Industrial, na área rural
de Planaltina
Ampliação.

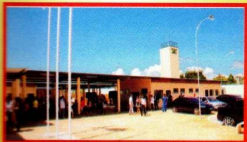

Acacio Pinheiro - AGECOM - DF



Dia 18
Fonte Cibernética
Praça do Relógio
Taguatinga. Inauguração
Controlada de forma digital, a água executa movimentos de acordo com a música e as luzes coloridas.

Dia 18
DF Digital
O programa da Secretaria de Ciência e Tecnologia que promove inserção social por meio do acesso à tecnologia entregou 560 mil certificados.



Roberto Rodrigues - AGECOM - DF



Dia 23
Wilson Lima
Governador Interino. Dia 11.2.2010, o Governador José Roberto Arruda licenciou-se do cargo. Assumiu o Vice-Governador Paulo Octávio, que no dia 23.2.2010 renunciou ao cargo de Governador e ao mandato de Vice-Governador. Na linha sucessória, assumiu o Governo interinamente o Presidente da Câmara Legislativa, Deputado Wilson Ferreira de Lima.

Campus UnB – Ceilândia
O Governo do Distrito Federal, a fim de levar a Universidade de Brasília a várias cidades populosas do Distrito Federal, comprometeu-se a realizar as obras de infraestrutura e urbanização, e concluir a construção do edifício da UnB Extensão – Ceilândia. O novo campus funciona em sede provisória.

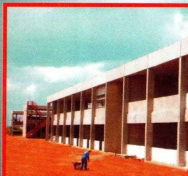

Sem identificação - AGECOM - DF



Dia 20
Ponto de Encontro
Comunitário – PEC
Itapoã
Instalação. Reúne aparelhos de ginástica e decoração rústica com espaços para descansar, conversar, jogar e brincar.



Catedral
Reforma

Monumento tombado como Patrimônio Histórico e Artístico Nacional, a restauração buscou

adequar a Catedral às exigências dos participantes das missas e dos turistas: recuperação de vidros e vitrais, pilares, lajes, pisos, instalação elétrica, hidráulica, fachada e espelhos d'água, iluminação e ar-condicionado.

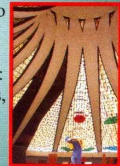

Clube do Choro

Nova sede após 31 anos de existência. Projeto assinado por Oscar Niemeyer foi batizado de "Raphael Rabelo", violonista radicado na capital e que se tornou uma das maiores referências desse instrumento no país. O projeto compreende teatro e escola. Realizada com recursos da TERRACAP.



Nova Feira da
Torre de TV

Reconstruída no antigo heliponto ao lado da Torre de TV. Deixa livre o espaço térreo da Torre de TV. Implantadas 600 barracas em estrutura metálica, fixas e padronizadas, separadas por calçadas.

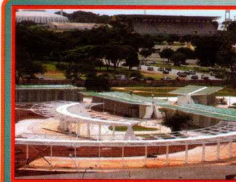

Fonte luminosa da Torre de
Televisão - Revitalização

Espectáculo de luzes, cores e sons revitalizado sob patrocínio da Eletrobrás. Sugestão para revitalização partiu do Presidente Lula. Controle informatizado de jatos d'água, luz, projeção de imagens e som, permitindo interpretação automática de qualquer melodia e reprodução de espetáculos previamente criados e programados. Revitalização faz parte da modernização de toda a área da Torre de TV.

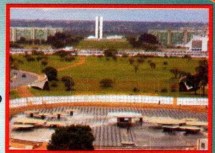

Linha Verde (primeiro trecho)

Parte do Programa Brasília Integrada, moderniza o transporte do Distrito Federal. Financiada pelo Banco Interamericano de Desenvolvimento, a Linha Verde, ou Corredor Oeste, abrange a Estrada Parque Taguatinga-Guará - EPTG, a Avenida Hélio Prates, que liga Ceilândia a Taguatinga, inclui a Estrada Parque Indústrias Gráficas - EPIG e a Estrada Setor Policial. Além de vias marginais nos dois sentidos, ganhou corredor exclusivo para ônibus. Quatro viadutos, 17 passarelas e ciclovias em toda a extensão integram o novo traçado entre a entrada de Taguatinga e o acesso à Estrada Parque Indústria e Abastecimento - EPIA.



Monumento no Vértice nº 8

Praça do Cruzeiro, ponto mais alto da capital e local da primeira Missa de Brasília. O atual monumento foi erguido para lembrar o primeiro ponto geodésico indicado pelo IBGE e usado como referência por Jofre Mozart Parada. Nos cálculos topográficos para implantação da estaca zero - encontro dos Eixos Rodoviário e Monumental - do Plano Piloto de Lucio Costa. A estaca foi fixada no chão pelo topógrafo Ronaldo D'Alcântara. Todo o processo topográfico para implantação no chão do Cerrado do Projeto de Lucio Costa teve como referência o Vértice nº 8.

Rodoviária Interestadual de Brasília

Projeto de Luiz Antônio Reis. Formato de asa-delta, 22 mil m² construídos.

Capacidade para dois milhões de pessoas, o terminal tem 32 baias de ônibus, 60 guichês para venda de passagens, dois

banheiros comunitários e 33 lojas comerciais; farmácia, clínica, livraria, restaurantes, lanchonetes, loterias, administração e fiscalização da Agência Nacional de Transportes Terrestres, Juizado de Menores, polícias civil e militar e 300 vagas no estacionamento. O telhado de estrutura prismática proporciona ambiente claro e arejado durante o dia, evitando luminárias. Empresas privadas vão gerir a nova rodoviária e o GDF receberá parte da receita bruta.



Novos Governador e Vice-Governadora

No dia 18 de março, o Tribunal Regional Eleitoral do Distrito Federal impôs ao Governador José Roberto Arruda a perda do cargo por infidelidade partidária. Ele não recorreu da decisão ao Tribunal Superior Eleitoral. A Câmara Legislativa alterou a Lei Orgânica do DF fixando, nos casos em que esteja vago o cargo de vice-governador, que novos governador e vice sejam por ela eleitos por via indireta.

No dia 17 de abril, a Câmara Legislativa elegeu para concluírem os mandatos de José Roberto Arruda e Paulo Octávio, até 31 de dezembro de 2010, o Governador **Rogério Schumann Rosso** e a Vice-Governadora **Ivelise Maria Longhi Pereira da Silva**.



Governador Eleito



Vice-Governadora Eleita

Festa do Cinquentenário

Dia 20 de abril, a partir das 23h40min, o representante do Papa no Brasil, Dom Lorenzo Baldisseri, com o Arcebispo de Brasília, Dom João Braz de Aviz, presidiu a Missa réplica da Missa inaugural celebrada 50 anos atrás, em palco diante do Congresso Nacional, na Esplanada dos Ministérios.

Dia 21 de abril, numerosos eventos marcaram a grande festa popular dos cinquentenários: 7h00 - Todas as igrejas de Brasília repicaram os sinos; 8h00 - Maratona Correo Braziliense; 8h30 - Hasteamento das Bandeiras dos Estados; 9h00 Troca da Bandeira Nacional, na Praça dos Três Poderes; e abertura ao público de numerosas exposições; 10h00 - Mundial do Vôlei de Praia (até 25 de abril); 10h30 - Parada Disney; no Museu da República, lançamento dos selos comemorativos, pela ECT; lançamento da moeda comemorativa, pela Casa da Moeda; lançamento da Medalha dos 50 anos, pela Casa da Moeda; entrega da Medalha da Ordem do Mérito de Brasília. 14h00 - exibição da Esquadrihla da Fumaça, rememorando o dia 21 de abril de 1960; 16h00 - no Memorial JK, Mala Filatélica; 17h30 - espetáculo da Universidade do Circo, "Somos Todos Brasileiros". A partir das 15 horas, em palco Católico ao lado do Museu da República apresentaram-se os artistas Johnny, Paulinho Sá, Eliana Ribeiro, Cristo Herói e Anjos de Resgate (Palco Católico). E no palco Gospel, atrás do Teatro Nacional, exibiram-se os artistas Gladson GP e Banda, Livre Arbitrio, Ana Quêzia, Som da Fé, Brasília Big Band - Orquestra do Povo, Oficina G 3, Regis Danese, Irmão Lázaro e Kleber Lucas.

No Palco Principal, a partir das 15 horas, a consagrada cantora Daniela Mercury, Embaixadora do Brasil Pela UNESCO, apresentou o Bumba Meu Boi de "Seu" Teodoro e Zé Mulato e Cassiano e a Catira; Pedro Paulo e Matheus, Paralamas do Sucesso e Nando Reis (Tributo a Cássia Eller). Em seguida houve as apresentações especiais de Zélia Duncan, Hamilton de Holanda, Roberto Correa, Janette Dornellas, Clube do Choro e Reco do Bandolim, Coisa Nossa, Dhi Ribeiro, Kátia Pinheiro, Renata Jambeiro, Terminal Zero, Kátia Almeida, Grupo Amor Maior, Adirano Faquini, Trio Siridó, Matuskela, Batalá, Renato Matos, Oficina Blues, Bruno Dourado e Izabella Rocha, Viena 17, Plebe Rude, Mel da Terra, Raimundos, Indiana Nomma, Coral Madrigal de Brasília, Milton Nascimento, Léo Neiva e Bravi Pop Ópera, Osvaldo Montenegro e Schema Seis. Ao final, show pirotécnico especial comemorou os 50 anos de Brasília, a capital de todos os brasileiros.

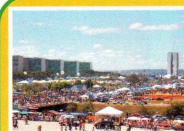

Torre de TV Digital

Projeto de Oscar Niemeyer, por ele apelidada de "Flor do Cerrado". 180 metros de altura e três elevadores. Duas cúpulas de vidro abrigam restaurante e sala de exposição. O mirante poderá ser visitado. Centraliza as transmissões de TV Digital no Distrito Federal e evita a proliferação de antenas. No subsolo ficam equipamentos das tevês. Realizada com recursos da TERRACAP.



ARQUIVO PÚBLICO DO DISTRITO FEDERAL

SUPERINTENDÊNCIA

Luiz Ribeiro de Mendonça (Superintendente),
José Leonardo Costa de Queiroz (Chefe de Gabinete),
Walter Albuquerque Mello (Assessor), B. de Paiva (Assessor),
Edinéia Guimarães Lemos

DIRETORIA DE PESQUISA

Sílvia Regina Viola de Castro (Diretora),
Cleverton de Jesus Silva, Edneide Lima de Oliveira,
Maria do Carmo Pereira de Souza, Jader Silva de Oliveira,
Sonia Maria dos Santos, Suellen Fernandes Dantas, Vanessa Jane dos Santos

DIRETORIA DE GESTÃO DOCUMENTAL

Wagner dos Anjos Crispim (Diretor), Elizabete Silva Oliveira

DIRETORIA CULTURAL

Elias Manoel da Silva (Diretor), Diogo Souza de Resende Moura,
Eden Perez da Silveira, Mauro Barreto França Pereira,
Susani Maestri Rossoni Pires, Vanderlei Rodrigues de Abreu

DIRETORIA DE ARQUIVO PERMANENTE

Euler Frank Lacerda Barros (Diretor),
Alexsander do Nascimento Junior, Andreza Castro Santos,
João Xavier da Silva, Lara Gerheim Souza Dias, Luciene Carrijo,
Luiz José Borges Neto, Marcelo Gomes Durães,
Sandra Suelene Torres, Thiago Silva Nascimento, Vani Rodrigues

GERÊNCIA DE INFORMÁTICA

Antônio Carlos Martins Lopes (Gerente),
Laércio Souza Costa, Paulo César Gusmão

GERÊNCIA DE APOIO OPERACIONAL

Jomar Nickerson de Almeida (Gerente)

NÚCLEO DE APOIO

Edcélia Dias Moita (Chefe), Arquimedes Silva Costa,
Edilcio de Oliveira Cruz, Ingrid Ariadne Vieira,
Jarisvaldo Nunes de Souza, Justino Moura de Sousa,
Luiz Carlos Marreiros Martins, Mário Ramos Malveira

NÚCLEO DE ORÇAMENTO E FINANÇAS

Joselita Pereira de Souza de Sousa (Chefe), Beatriz Souza Santos

NÚCLEO DE PESSOAL

Virginia de Fátima Gonçalves (Chefe),
Jaqueline Cardoso Santiago, Maria José de Souza Fernandes

Exposições para Empréstimo Gratuito

Quadros Emoldurados

1. A Cidade Criou a Paisagem
2. A Interiorização da Metrópole
3. Arquivo Público do Distrito Federal
4. Brasília - Patrimônio Cultural da Humanidade
5. Brasília em Três Tempos
6. Ernesto Silva - Homenagem Especial
7. Feiras-Livres
8. Israel Pinheiro - Vida e Obra
9. Juscelino Kubitschek - Centenário de Nascimento
10. Missão Cruls
11. Os Candangos
12. Oscar Niemeyer - O Arquiteto do Concreto Armado
13. Rodô Marco Zero

Exposições em Banners

1. Aeroporto Internacional de Brasília - Presidente JK
2. Antecedentes - Missão Cruls
3. As Sete Maravilhas de Brasília
4. Athos Bulcão
5. Bernardo Sayão
6. Catetinho
7. Ceilândia
8. Construção - 1956-1960
9. Ernesto Silva
10. Inauguração
11. Israel Pinheiro
12. Juscelino Kubitschek - O fundador
13. Lago Paranoá
14. Lucio Costa - Biografia
15. Lucio Costa - O homem que inventou Brasília
16. Núcleo Bandeirante
17. Os Candangos
18. Oscar Niemeyer
19. Personalidades
20. Planaltina
21. Prefeitos e Governadores
22. Sarah Kubitschek
23. Teatro Nacional Claudio Santoro
24. Bannerão Fatos Importantes - Antecedentes
25. Bannerão Fatos Importantes - 1960 a 1989
26. Bannerão Fatos Importantes - 1990 a 2008
27. Bannerão Fatos Importantes 2009 até 21.4.2010

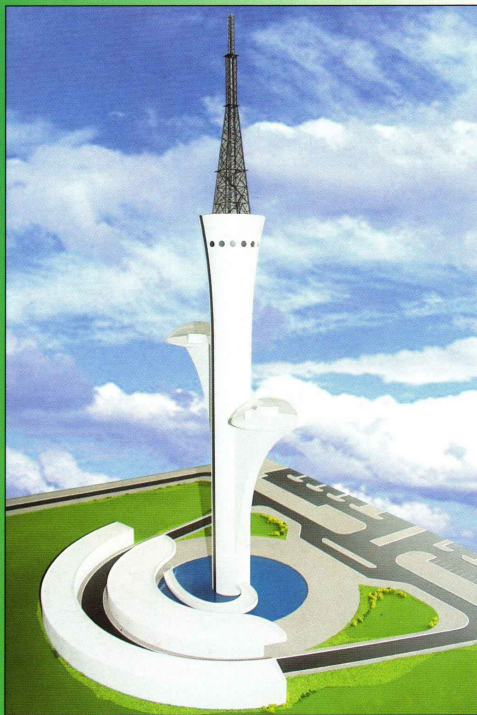

Torre de TV Digital
"Flor do Cerrado"

Projeto de Oscar Niemeyer

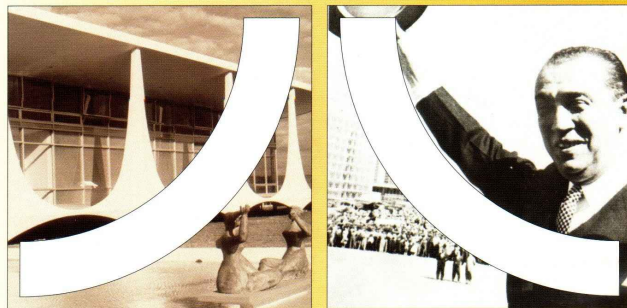
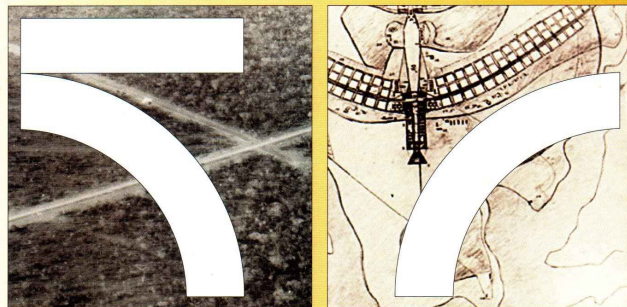

BRASÍLIA
1 9 6 0 2 0 1 0



Secretaria
de Cultura



1985 - ARQUIVO PÚBLICO DO DISTRITO FEDERAL - 2010
Há 25 anos preserva e divulga a memória de Brasília
www.arpdf.df.gov.br - 61- 3361.1454