

# Brasília

edição arquitetura e engenharia

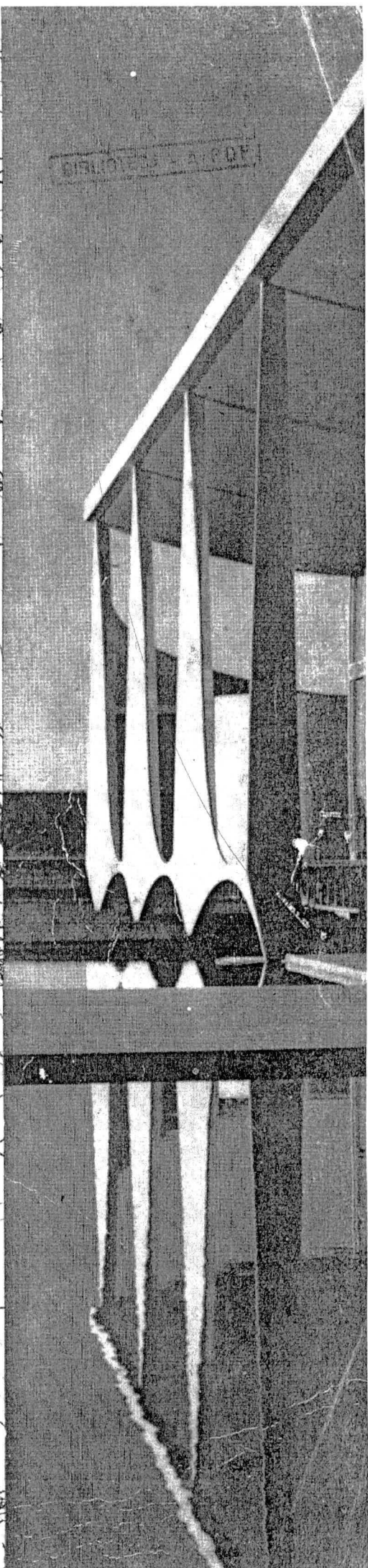

# ESCOLA - PARQUE

EXECUÇÃO: CONSTRUTORA ADERSY LTDA.

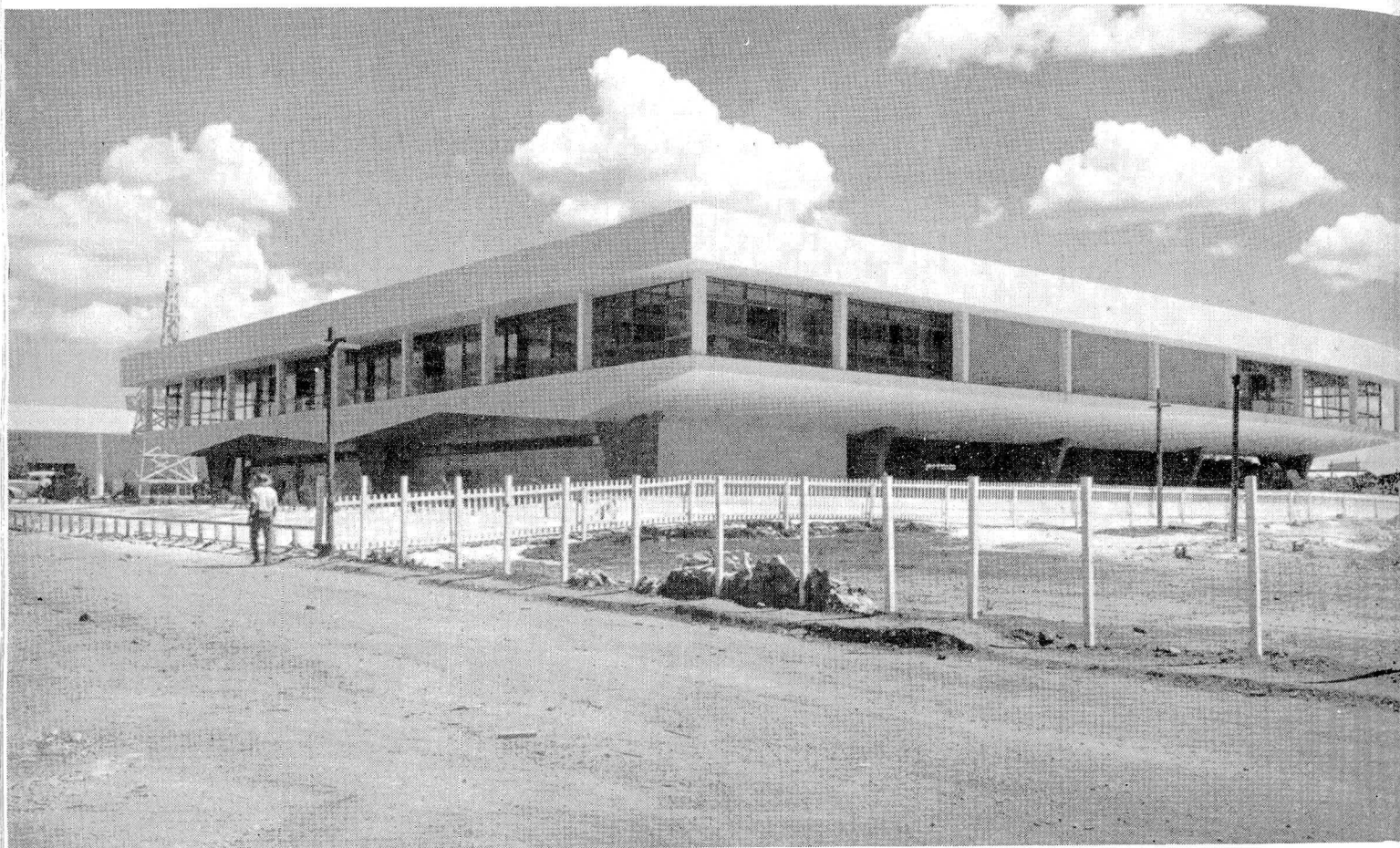

Urbanisticamente, Brasília compõe-se de quadras e super-quadras. Daí o Plano Escolar da nova capital.

A Educação Elementar é ministrada nos respectivos Centros. Cada super-quadra, com quatro quadras, dispõe de um Centro de Educação Elementar, que abrange 4 jardins de infância, 4 escolas-classe e 1 escola-parque. Os jardins de infância destinam-se à educação das crianças de 4 a 6 anos de idade. As escolas-classe ministram educação intelectual sistemática a menores de 7 a 12 anos de idade, em curso completo de 6 anos ou séries escolares.

A *escola-parque* visa a complementar o conteúdo das escolas-classe, aprimorando e desenvolvendo artística, física e socialmente a criança. A *escola-parque* visa também, sobretudo,

a iniciar a criança ao trabalho, mediante uma rede de instituições que se entrosam dentro da mesma área. Constitui-se de biblioteca infantil e museu; pavilhão de atividades de artes industriais; conjunto de atividades recreativas; conjunto de atividades sociais, como música, dança, teatro, clubes, exposições; e de dependências destinadas a refeitório e administração.

É de notar-se que cada quadra terá uma população de 2.500 a 3.000 habitantes. Calcula-se, então, que as crianças de 4 a 6 anos, em cada quadra, serão de 180 para os jardins de infância e 480, de 7 a 12 anos, para as outras escolas. A Escola Parque foi executada pela *Construtora Adersy Ltda.*, com sede à Rua Espírito Santo, 1682, em Belo Horizonte.

